

АЛБАН ХЭРЭГЦЭЭНД

ҮНДЭСНИЙ СТАТИСТИКИЙН ХОРООНЫ ЗӨВШӨӨРСНӨӨР
ХУУЛЬ ЗҮЙ, ДОТООД ХЭРГИЙН ЯАМНЫ ТӨРИЙН НАРИЙН
БИЧГИЙН ДАРГЫН 2010 ОНЫ 01, ЦАГДААГИЙН ЕРӨНХИЙ
ГАЗРЫН ДАРГЫН 2009 ОНЫ 636 ДУГААР ТУШААЛААР
БАТЛАВ.

**УЛСЫН ХЭМЖЭЭНД 2015 ОНЫ ЭХНИЙ УЛИРАЛД
БҮРТГЭГДСЭН ГЭМТ ХЭРЭГ, ЗАХИРГААНЫ
ЗӨРЧЛИЙН СТАТИСТИК МЭДЭЭ**

2015 оны 04 дүгээр сарын 03-ны өдөр

Танилцуулах нь:

**УЛСЫН ИХ ХУРЛЫН ХУУЛЬ ЗҮЙН
БАЙНГЫН ХОРООНД**

**ЦАГДААГИЙН ЕРӨНХИЙ ГАЗРЫН
МЭДЭЭЛЭЛ, ТЕХНОЛОГИЙН ТӨВ**

ТАНИЛЦУУЛГА

2015 оны 04 дүгээр
сарын 03-ны өдөр

Улаанбаатар
хот

Нэг. ГЭМТ ХЭРЭГ, ЗӨРЧЛИЙН ТАЛААРХИ ГОМДОЛ, МЭДЭЭЛЭЛ

1.1. Хүлээн авч шалгасан нийт гомдол, мэдээлэл:

- 121341 гомдол, мэдээллийг шалгаснаас,
- Гэмт хэргийн талаарх 23222 буюу 19.1 хувийг,
- Зөрчлийн талаарх 30187 буюу 24.9 хувийг тус тус шалгаж шийдвэрлэсэн байна.
- 64079 буюу 52.8 хувь нь зөвлөгөө өгсөн, газар дээр нь зохицуулсан, саатуулсан, дуудлага худлаа байсан, харьяаллаар шилжүүлэх байдлаар шийдвэрлэгдэж, 4671 гомдол, мэдээлэл шийдвэрлэгдээгүй үлдэгдлээр байна.

1.2. Гэмт хэргийн талаарх гомдол, мэдээллийг шийдвэрлэсэн байдал:

- 8025 буюу 34.6 хувьд эрүүгийн хэрэг үүсгэсэн,
- 15105 буюу 65.0 хувьд эрүүгийн хэрэг үүсгэхээс татгалзах санал гаргасан, тэдгээрийн 14776 буюу 97.8 хувь нь гэмт хэргийн бүрэлдэхүүнгүй үндэслэлтэй байна.

1.3. Гэмт хэргийн талаарх гомдол, мэдээллийн шийдвэрлэлтийн хугацаа:

- **улсын хэмжээнд 48.4,**
- **нийслэлийн хэмжээнд 44.0** хувийг тус тус 5 хоногт шийдвэрлэсэн.

1.4. Зөрчлийн талаарх гомдол, мэдээллийг шийдвэрлэсэн байдал:

- 21.2 хувийг торгуулийн хуудсаар,
- 60.3 хувийг шийтгэврээр тус тус торгох,
- 7.5 хувийг баривчлах,
- 10.2 хувийг тээврийн хэрэгсэл жолоодох эрх хасах шийтгэл тус тус ногдуулсан,
- 0.4 хувийг нэгтгэж, хянан шалгах ажиллагаа явуулж болохгүй үндэслэлээр тус тус шийдвэрлэсэн.

1.5. Нийт зөрчлийн талаарх гомдол, мэдээллийн шийдвэрлэлтийн хугацаа:

- 96.9 хувийг 14 хоногт,
- 3.0 хувийг 15-28 хоногт,
- 0.1 хувийг 29 ба түүнээс дээш хоногт шийдвэрлэсэн.

Хоёр. БҮРТГЭГДСЭН ГЭМТ ХЭРЭГ

2.1. Бүртгэгдсэн нийт гэмт хэрэг:

- улсын хэмжээнд **7876** гэмт хэрэг бүртгэгдсэн,

- өмнөх оны мөн үеийнхээс **1204 хэргээр буюу 18.0 хувиар,**

- нийслэлийн хэмжээнд **968 хэргээр буюу 23.6 хувиар** тус тус өссөн.

2.2. Гэмт хэргийн гаралт нутаг дэвсгэрээр:

- 64.4 хувь нь нийслэл хотод,
- 35.1 хувь нь аймгуудад,
- 0.3 хувь нь төмөр замын салбарт,
- 0.04 хувь нь иргэний агаарын тээврийн салбарт,
- 0.1 хувь нь бусад газарт бүртгэгдсэн.

2.3. Гэмт хэргийн гаралт буурсан, өссөн үзүүлэлт нутаг дэвсгэрээр:

Буурсан аймаг, дүүрэг (хувиар)

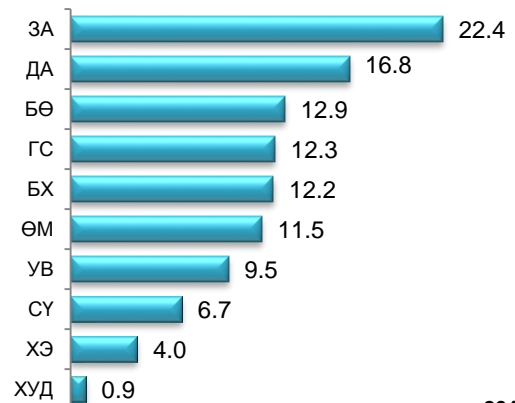

2015.I-III

Өссөн аймаг (хувиар)

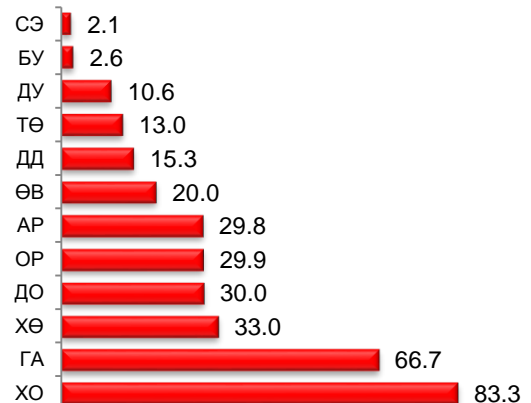

2015.I-III

Өссөн дүүрэг, салбар (хувиар)

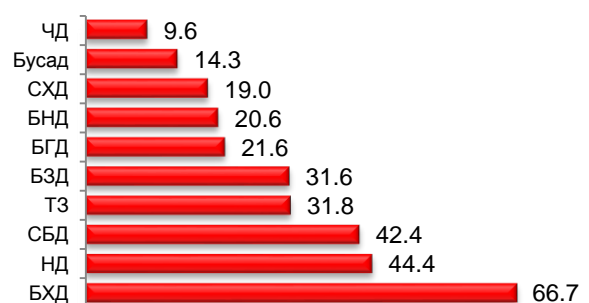

2015.I-III

2.4. Бүртгэгдсэн гэмт хэргийн ангилал:

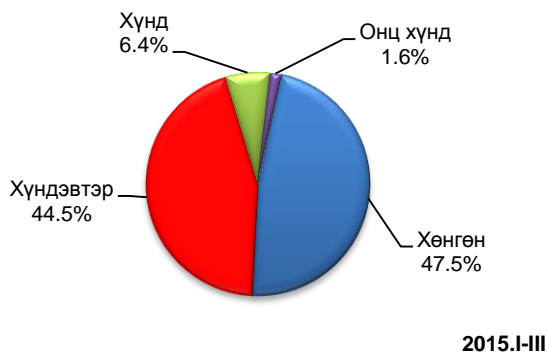

2.5. Гэмт хэргийн ангилал өсөлт, бууралтаар:

- өмнөх оны мөн үеийнхээс хөнгөн ангиллын гэмт хэрэг 2.1 хувиар буурч,
- хүндэвтэр ангиллын гэмт хэрэг 7.2,
- хүнд ангиллын гэмт хэрэг 6.3,
- онц хүнд ангиллын гэмт хэрэг 3.3 хувиар хувиар тус тус өссөн байна.

2.6. Нийт бүртгэгдсэн гэмт хэргийн бүтэц хэргийн төрлөөр:

- 0.6 хувийг хүнийг санаатай алах,
- 0.7 хувийг хүчиндэх,
- 0.9 хувийг булаах,
- 1.2 хувийг завших, үрэгдүүлэх,
- 2.2 хувийг дээрэмдэх,
- 4.1 хувийг тээврийн хэрэгслийн хөдөлгөөний аюулгүй байдлын болон ашиглалтын журам зөрчих,
- 5.8 хувийг танхайрах,
- 7.5 хувийг залилан мэхлэх,
- 26.8 хувийг бусдын бие махбодид гэмтэл учруулах,
- 33.4 хувийг хулгайлах,
- 16.8 хувийг бусад төрлийн хэрэг тус тус эзэлж байна.

2.7. Бүртгэгдсэн гэмт хэргийн үйлдэгдсэн гариг:

- 1320 нь Даваа,
- 1223 нь Мягмар,
- 1169 нь Лхагва,
- 1163 нь Пүрэв,
- 1155 нь Баасан,
- 987 нь Бямба,
- 859 нь Ням гарagt.

2.8. Бүртгэгдсэн гэмт хэргийн үйлдэгдсэн цаг:

- 21.0 хувь нь 06-14 цагт,
- 29.5 хувь нь 14-19 цагт,
- 16.1 хувь нь 19-22 цагт,
- 33.4 хувь нь 22-06 цагт тус тус үйлдэгдсэн байна.

Гурав. ГЭМТ ХЭРГИЙН ИЛРҮҮЛЭЛТ

3.1. Гэмт хэргийн илрүүлэлтийн хувь:

- улсын хэмжээнд 55.0 хувь байгаа нь өмнөх оны мөн үеийнхээс 3.0 нэгжээр,
- нийслэлийн хэмжээнд 53.3 хувь байгаа нь өмнөх оны мөн үеийнхээс 0.2 нэгжээр тус тус өссөн байна.

3.2. Илрүүлэлтийн хувь гэмт хэргийн ангиллаар:



3.3. Бүртгэгдэх үедээ сэжигтнээр тооцвол зохих этгээд нь тогтоогдоогүй гэмт хэрэг:

- 3828 гэмт хэрэг бүртгэгдсэн,
- өмнөх оны мөн үеийнхээс 23.9 хувиар,
- түүнээс 2105 хэргийн яллагдагчаар татагдвал зохих этгээдийг олж илрүүлсэн,
- яллагдагчаар татагдвал зохих этгээдийг нь олж тогтоосон хэрэг 31.1 хувиар тус тус өссөн.

3.4. Яллагдагчаар татагдвал зохих этгээд нь тогтоогдоогүй нийт хэрэгт эзэлж буй хэргийн төрөл:

- 0.1 хувийг хүнийг санаатай алах,
- 0.1 тээврийн хэрэгслийн хөдөлгөөний аюулгүй байдлын болон ашиглалтын журам зөрчих,
- 0.3 хувийг хүчиндэх,
- 1.0 хувийг зам тээврийн ослын үед жолооч үүргээ биелүүлэхгүй байх, зугатаах,
- 1.7 хувийг бусдын эд хөрөнгийг булаах,
- 2.0 хувийг танхайрах,
- 3.6 хувийг бусдын бие махбодид гэмтэл учруулах,
- 3.6 хувийг бусдын эд хөрөнгийг залилан мэхэлж авах,
- 4.2 хувийг бусдын эд хөрөнгийг дээрэмдэх,
- 73.6 хувийг бусдын эд хөрөнгийг хулгайлах, Үүнээс: 13.4 хувийг мал хулгайлах,
- 9.8 хувийг бусад төрлийн хэрэг эзэлж байна.

Дөрөв. ГЭМТ ХЭРЭГТ ХОЛБОГДОГЧИД

4.1. Гэмт хэрэгт холбогдсон нийт хүн:

- 6172 хүн шалгагдсан,
- өмнөх оныхоос 17.8 хувиар өссөн,
- 14.8 хувийг эмэгтэй хүн эзэлж байгаа нь өмнөх оныхоос 0.4 нэгжээр буурсан,
- 4.2 хувийг хүүхэд эзэлж байгаа нь өмнөх оныхоос 0.8 нэгжээр буурсан.

4.2. Гэмт хэрэгт холбогдогчид насны ангиллаар:

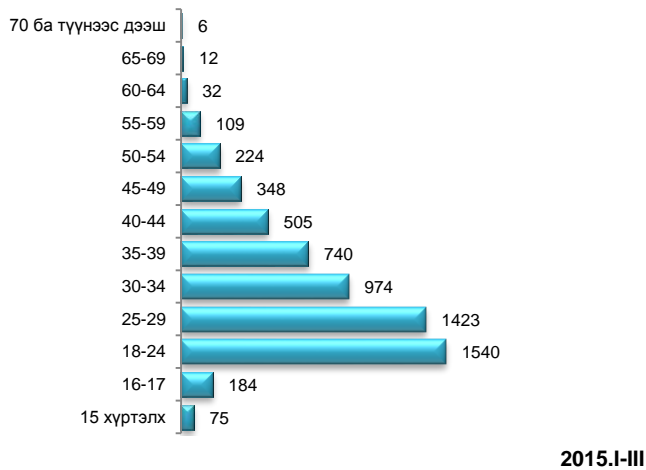

4.3. Гэмт хэрэгт холбогдогчдын нийгмийн байдал:



Тав. ГЭМТ ХЭРГИЙН ХОХИРОГЧ, ХОХИРОЛ

5.1. Гэмт хэргийн улмаас:

- 7522 иргэн, 34 аж ахуйн нэгж, байгууллага хохирсон,
- үүнээс 335 хүн нас барсан,
- 2857 хүн гэмтсэн,
- өмнөх оны мөн үеэс нас барсан хүн 37 буюу 12.4 хувиар,
- гэмтсэн хүн 554 буюу 24.1 хувиар тус тус өссөн.

5.2. Гэмт хэргийн улмаас учирсан эд хөрөнгийн хохирол: /сая төгрөгөөр/

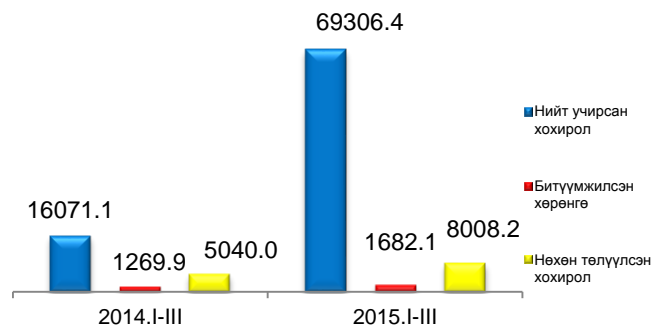

ЗАХИРГААНЫ ЗӨРЧИЛ

6.1. Шалгасан захиргааны зөрчил:

- Нийт 285788 захиргааны зөрчил бүртгэгдсэн:
- өмнөх оны мөн үеэс 170453 буюу 2.5 дахин,
- зөрчил гаргасан 272261 иргэн бүртгэгдсэн нь өмнөх оны мөн үеэс 169911 буюу 2.7 дахин,
- 12 албан тушаалтан, 351 аж ахуйн нэгж, байгууллагыг 1.9 тэрбум төгрөгөөр торгосон,
- 9274 хүний тээврийн хэрэгсэл жолоодох эрх хассан,
- 3890 хүнд баривчлах шийтгэл тус тус ногдуулсан.

6.2. Захиргааны зөрчлийн гаралт:

- 73915 буюу 25.9 хувь нь аймгуудад,
- 57330 буюу 20.0 хувь нь нийслэлд,
- 146445 буюу 51.2 хувь нь Замын цагдаагийн газрын хариуцсан объектод,
- 4200 буюу 1.5 хувь нь төмөр замын салбарт,
- 3898 буюу 1.4 хувь нь бусад газарт бүртгэгджээ.

6.3. Захиргааны шийтгэл ногдуулсан хууль тогтоомж:

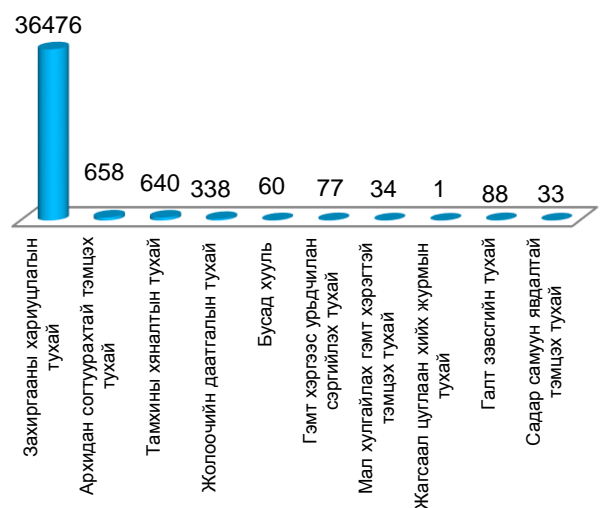

2015.I-III

6.4. Захиргааны зөрчил үйлдэгдсэн газар, зөрчлийн тоо:

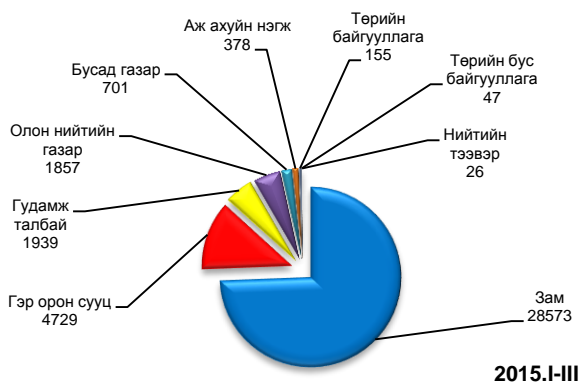

6.5. Бүртгэгдсэн захиргааны зөрчлийн үйлдэгдсэн өдөр:

- Даваа гаригт 5893,
- Мягмар гаригт 5881,
- Лхагва гаригт 5670,
- Пүрэв гаригт 5809,
- Баасан гаригт 5824,
- Бямба гаригт 4660,
- Ням гаригт 4668 зөрчил үйлдэгдсэн байна.

6.6. Бүртгэгдсэн захиргааны зөрчлийн үйлдэгдсэн цаг:

- 06-12 цагт 3166,
- 13-18 цагт 6622,
- 19-24 цагт 25055,
- 01-05 цагт 3562 зөрчил тус тус

үйлдэгдсэн байна.

6.7. Согтууруулах ундаа хэрэглэсэн үедээ гэмт хэрэг, зөрчилд холбогдсон этгээдийг саатуулах үйл ажиллагаа:

25814 хүн саатуулагдсан:

- үүнээс 14676 буюу 56.9 хувь нь нийслэлд,
- 10433 буюу 40.4 хувь нь аймгуудад,
- 705 буюу 2.7 хувь нь төмөр замын салбарт саатуулагдсан.
- 1329 буюу 5.1 хувь нь эмэгтэй,
- 110 буюу 0.4 хувь нь 18 хүртэлх насны хүмүүс байх ба 83 хүнийг архины албадан эмчилгээнд хамруулсан статистик мэдээ гарсныг танилцуулъя.

МЭДЭЭЛЭЛ, ТЕХНОЛОГИЙН
ТӨВИЙН ДАРГА, ЦАГДААГИЙН ХУРАНДАА



И.БУЯН-ӨЛЗИЙ

д/д	Бүс	Аймаг, нийслэл, дүүргийн цагдаагийн болон хэрэг бүртгэх, мөрдөн байцаах эрх бүхий байгууллага	Гэмт хэргийн ангилал																
			Хүнд								Онц хүнд								
			Бүх хэрэг		БҮСТЗЭТ-гүй		Ял сонгосон хэрэг		Илрүүлэлтийн хувь		Бүх хэрэг		БҮСТЗЭТ-гүй		Ял сонгосон хэрэг		Илрүүлэлтийн хувь		
			2014	2015	2014	2015	2014	2015	2014	2015	2014	2015	2014	2015	2014	2015	2014	2015	
А			38	39	40	41	42	43	44	45	46	47	48	49	50	51	52	53	
1	Баруун бүс	Баян-Өлгий	3	2		2		2		100.0	1								
2		Говь-Алтай		4		1				0.0									
3		Завхан	1	3								1							
4		Үүнээс: Тосонцэнгэл	1	1															
5		Увс	3	3	1	2		2	0.0	100.0	1	1	1	1		1		0.0	100.0
6		Ховд	2	6	1	3		1	0.0	33.3	2								
7	Хангайн бүс	Архангай	3	2	1		1		100.0			1							
8		Баянхонгор	6	5							5	3							
9		Булган	7	4	3	1	1		33.3	0.0									
10		Орхон	11	12	4	3	3	3	75.0	100.0	3	4	1		1			100.0	
11		Өвөрхангай	5	4	2	1	2		100.0	0.0		2		1			1		100.0
12		Үүнээс: Хархорин	2	1								1							
13		Хөвсгөл	11	11	5	3	3	1	60.0	33.3	2	3	1	2			1	0.0	50.0
14		Говьсүмбэр	2	5		1		1		100.0	2								
15		Дархан-Уул	14	15	8	6	5	3	62.5	50.0	4	1	1		1			100.0	
16		Дорноговь	3	10		3		1		33.3	4	4	2	2	2	2	2	100.0	100.0
17		Үүнээс: Замын-Үүд	1	6		1				0.0	2	2		1			1		100.0
18		Төвийн бүс	Дундговь	7	2	1		1		100.0		1							
19	Өмнөговь		7	7		1		1		100.0									
20	Сэлэнгэ		9	10	3		1		33.3		2	1	1					0.0	
21	Үүнээс: Мандал		3	3	2				0.0		2		1						0.0
22	Төв		17	14	3	1	1	1	33.3	100.0	5	5		1			1		100.0
23	Үүнээс: Заамар		2	3	1				0.0		1	1							
24	Дорнод		6	13	5	7	4	6	80.0	85.7	1	1	1	1	1	1		100.0	0.0
25	Сүхбаатар		7	6	1	1	1	1	100.0	100.0									
26	Зүүн бүс	Хэнтий	13	7		2		2		100.0	1	1							
27	Нийслэл		341	360	199	145	121	98	60.8	67.6	80	92	27	28	24	25	88.9	89.3	
28	Баянгол		38	64	18	20	12	12	66.7	60.0	11	9	3	3	3	2	100.0	66.7	
29	I хэлтэс		17	25	8	6	7	4	87.5	66.7	3	6		3		2		66.7	
30	II хэлтэс		21	39	10	14	5	8	50.0	57.1	8	3	3		3		100.0		
31	Баянзүрх		83	95	62	45	39	30	62.9	66.7	12	22	8	3	7	3	87.5	100.0	
32	I хэлтэс		31	42	22	17	10	14	45.5	82.4	4	8	1	1	1	1	100.0	100.0	
33	II хэлтэс		39	42	33	23	25	11	75.8	47.8	5	11	5	2	4	2	80.0	100.0	
34	III хэлтэс		13	11	7	5	4	5	57.1	100.0	3	3	2		2		100.0		
35	Сүхбаатар		46	42	24	15	12	10	50.0	66.7	14	21	1	10		9	0.0	90.0	
36	I хэлтэс		31	28	14	9	6	6	42.9	66.7	11	18	1	9		8	0.0	88.9	
37	II хэлтэс		15	14	10	6	6	4	60.0	66.7	3	3		1		1		100.0	
38	Сонгинохайрхан		70	79	36	41	22	32	61.1	78.0	17	7	10	6	9	6	90.0	100.0	
39	I хэлтэс		17	39	5	14	4	12	80.0	85.7	7	6	5	5	5	5	100.0	100.0	
40	II хэлтэс		22	16	11	10	9	9	81.8	90.0	4		1		1		100.0		
41	III хэлтэс		31	24	20	17	9	11	45.0	64.7	6	1	4	1	3	1	75.0	100.0	
42	Хан-Уул		34	20	19	8	11	6	57.9	75.0	12	14	4	1	4	1	100.0	100.0	
43	I хэлтэс		17	15	11	4	4	2	36.4	50.0	8	11	2	1	2	1	100.0	100.0	
44	II хэлтэс		17	5	8	4	7	4	87.5	100.0	4	3	2		2		100.0		
45	Чингэлтэй		60	52	38	16	23	8	60.5	50.0	11	11	1	2	1	2	100.0	100.0	
46	I хэлтэс		36	41	23	10	11	4	47.8	40.0	6	10		1		1		100.0	
47	II хэлтэс		24	11	15	6	12	4	80.0	66.7	5	1	1	1	1	1	100.0	100.0	
48	Багануур		4	2	2		2		100.0		2								
49	Багахангай			1															
50	Налайх		6	5							3	6		3		2		66.7	
51	ИАТ											1							
52	Төмөр зам			1		1		1		100.0									
53	Бусад		2	1		1			0.0			2							
54	УМБГ /эхний 2 сар/																		
55	МШАДҮМГ		1																
56	ЗБГХТГ		21	77	4	9		5	0.0	55.6	3	10	1	3		2	0.0	66.7	
57	НЦ	ЗТГХМШХ	1	1															
58		ХГХТХ	1	1		1		1		100.0	1		1		1		100.0		
59		ХОХГХТХ		1							5	3	4	1	3		75.0	0.0	
60	АТГ			1							3		1		1		100.0		
61	УЕПДМБА/эхний 2 сар/																		
62	ТЕГ -ын МБХ		1		1		1		100.0			1							
63	Улсын дүн		480	507	237	185	144	124	60.8	67.0	114	123	35	36	29	31	82.9	86.1	
Өсөлт бууралт/тоогоор/			27		-52		-20				9		1		2				
Өсөлт бууралт /хувиар/			5.6		-21.9		-13.9		6.3		7.9		2.9		6.9		3.3		

д/д	Бүс	Аймаг, нийслэл, дүүргийн цагдаагийн болон хэрэг бүртгэх, мөрдөн байцаах эрх бүхий байгууллага	Үндэсний аюулгүй байдлын эсрэг 79-90								Хүний амь бие, эрүүл мэндийн эсрэг 91-107								
			Бүх хэрэг		БҮСТЗЭТ-гүй		Ял сонгосон хэрэг		Илрүүлэлтийн хувь		Бүх хэрэг		БҮСТЗЭТ-гүй		Ял сонгосон хэрэг		Илрүүлэлтийн хувь		
			2014	2015	2014	2015	2014	2015	2014	2015	2014	2015	2014	2015	2014	2015	2014	2015	
А			54	55	56	57	58	59	60	61	62	63	64	65	66	67	68	69	
1	Баруун бүс	Баян-Өлгий									50	41		7		7		100.0	
2		Говь-Алтай									18	23							
3		Завхан									31	23		2		2		100.0	
4		Үүнээс: Тосонцэнгэл									11	4							
5		Увс	1	2	1	2			0.0	0.0	40	40	14	11	13	6	92.9	54.5	
6		Ховд									27	58	1	1				0.0	0.0
7	Хангайн бүс	Архангай									33	30	2		2		100.0		
8		Баянхонгор									47	47		1		1		100.0	
9		Булган									27	37	1	1				0.0	0.0
10		Орхон									60	79	9	6	5	4	55.6	66.7	
11		Өвөрхангай									37	52	4	1	4	1	100.0	100.0	
12		Үүнээс: Хархорин									9	11	3	1	3	1	100.0	100.0	
13	Төвийн бүс	Хөвсгөл	1		1				0.0		59	70	4	4	3	3	75.0	75.0	
14		Говьсүмбэр									26	25	1	8		8	0.0	100.0	
15		Дархан-Уул									87	71	5	4	3	3	60.0	75.0	
16		Дорноговь									50	62	8	8	8	6	100.0	75.0	
17		Үүнээс: Замын-Үүд									22	23	3	2	3	2	100.0	100.0	
18		Дундговь									23	23	9	6	5	6	55.6	100.0	
19		Өмнөговь	1								43	48	1	4	1	4	100.0	100.0	
20		Сэлэнгэ									68	75	9	16	3	15	33.3	93.8	
21		Үүнээс: Мандал									21	31	5	14	2	13	40.0	92.9	
22		Төв									69	75	8	10	6	8	75.0	80.0	
23	Үүнээс: Заамар									21	16	2		1			50.0		
24	Зүүн бүс	Дорнод									47	55	8	8	8	5	100.0	62.5	
25		Сүхбаатар									34	37		1		1		100.0	
26		Хэнтий									44	23							
27	Нийслэл										1273	1390	259	305	215	259	83.0	84.9	
28	Баянгол										196	271	40	49	32	41	80.0	83.7	
29	I хэлтэс										96	132	9	18	7	14	77.8	77.8	
30	II хэлтэс										100	139	31	31	25	27	80.6	87.1	
31	Баянзүрх										283	335	94	71	84	58	89.4	81.7	
32	I хэлтэс										99	120	40	24	38	20	95.0	83.3	
33	II хэлтэс										118	156	34	34	27	25	79.4	73.5	
34	III хэлтэс										66	59	20	13	19	13	95.0	100.0	
35	Сүхбаатар										189	204	15	64	10	54	66.7	84.4	
36	I хэлтэс										108	112	7	54	4	45	57.1	83.3	
37	II хэлтэс										81	92	8	10	6	9	75.0	90.0	
38	Сонгинохайрхан										221	228	41	71	35	61	85.4	85.9	
39	I хэлтэс										114	116	16	33	15	31	93.8	93.9	
40	II хэлтэс										54	60	12	19	12	18	100.0	94.7	
41	III хэлтэс										53	52	13	19	8	12	61.5	63.2	
42	Хан-Уул										121	117	24	23	20	20	83.3	87.0	
43	I хэлтэс										68	67	13	7	10	5	76.9	71.4	
44	II хэлтэс										53	50	11	16	10	15	90.9	93.8	
45	Чингэлтэй										191	129	40	21	30	20	75.0	95.2	
46	I хэлтэс										76	57	10	10	8	10	80.0	100.0	
47	II хэлтэс										115	72	30	11	22	10	73.3	90.9	
48	Багануур										29	44	2	1	2	1	100.0	100.0	
49	Багахангай											1							
50	Налайх										43	61	3	5	2	4	66.7	80.0	
51	ИАТ											1							
52	Төмөр зам											4	8						
53	Бусад										1	1		1				0.0	
54	УМБГ /эхний 2 сар/																		
55	МШАДҮМГ																		
56	ЗБГХТГ																		
57	НЦГ	ЭТГХМШХ																	
58		ХГХТХ																	
59		ХОХГХТХ										4		1				0.0	
60	АТГ										1	1	1	1	1	1	100.0	100.0	
61	УЕПДМБА/эхний 2 сар/										8		1		1		100.0		
62	ТЕГ -ын МБХ		1	2	1	2			0.0	0.0	1		1		1		100.0		
63	Улсын дүн		3	2	2	2			0.0	0.0	2198	2394	343	405	276	339	80.5	83.7	
Өсөлт бууралт/тоогоор/			-1								196		62		63				
Өсөлт бууралт /хувиар/			-33.3								8.9		18.1		22.8		3.2		

д/д	Бүс	Аймаг, нийслэл, дүүргийн цагдаагийн болон хэрэг бүртгэх, мөрдөн байцаах эрх бүхий байгууллага	Үүнээс															
			Хүнийг санаатай алах 91								Бусдыг болгоомжгүй алах 94							
			Бүх хэрэг		БҮСТЗЭТ-гүй		Ял сонгосон хэрэг		Илрүүлэлтийн хувь		Бүх хэрэг		БҮСТЗЭТ-гүй		Ял сонгосон хэрэг		Илрүүлэлтийн хувь	
			2014	2015	2014	2015	2014	2015	2014	2015	2014	2015	2014	2015	2014	2015	2014	2015
А			70	71	72	73	74	75	76	77	78	79	80	81	82	83	84	85
1	Баруун бүс	Баян-Өлгий	1															
2		Говь-Алтай																
3		Завхан		1								1						
4		Үүнээс: Тосонцэнгэл										1						
5		Увс	1	1	1	1		1	0.0	100.0		1		1		1		
6		Ховд																
7	Хангайн бүс	Архангай																
8		Баянхонгор	3	1														
9		Булган										1						
10		Орхон	3	2	1		1		100.0									
11		Өвөрхангай																
12		Үүнээс: Хархорин																
13	Төвийн бүс	Хөвсгөл	1	2		1		1		100.0	1							
14		Говьсүмбэр	1															
15		Дархан-Уул	1	1														
16		Дорноговь	3	4	2	2	2	2	100.0	100.0		1		1		1		100.0
17		Үүнээс: Замын-Үүд	1	2		1		1		100.0		1		1		1		100.0
18		Дундговь											1					
19		Өмнөговь																
20		Сэлэнгэ	1		1				0.0			1	1					
21		Үүнээс: Мандал	1		1				0.0			1						
22		Төв	3	4		1		1		100.0	1							
23	Үүнээс: Заамар	1	1															
24	Зүүн бүс	Дорнод	1	1	1	1	1		100.0	0.0								
25		Сүхбаатар																
26		Хэнтий		1														
27	Нийслэл		29	28	13	13	13	12	100.0	92.3	3							
28	Баянгол		2	3	1	2	1	2	100.0	100.0								
29	I хэлтэс			3		2		2		100.0								
30	II хэлтэс		2		1		1		100.0									
31	Баянзүрх		5	8	4	2	4	2	100.0	100.0	1							
32	I хэлтэс		1	4		1		1		100.0								
33	II хэлтэс		3	2	3	1	3	1	100.0	100.0								
34	III хэлтэс		1	2	1		1		100.0		1							
35	Сүхбаатар		3	3		1		1		100.0								
36	I хэлтэс			1		1		1		100.0								
37	II хэлтэс		3	2														
38	Сонгинохайрхан		8	5	5	5	5	5	100.0	100.0	1							
39	I хэлтэс		3	4	2	4	2	4	100.0	100.0								
40	II хэлтэс		3		1		1		100.0		1							
41	III хэлтэс		2	1	2	1	2	1	100.0	100.0								
42	Хан-Уул		4	4	2		2		100.0		1							
43	I хэлтэс		1	2	1		1		100.0									
44	II хэлтэс		3	2	1		1		100.0		1							
45	Чингэлтэй		6	1	1	1	1	1	100.0	100.0								
46	I хэлтэс		2															
47	II хэлтэс		4	1	1	1	1	1	100.0	100.0								
48	Багануур			1														
49	Багахангай																	
50	Налайх		1	3		2		1		50.0								
51	ИАТ																	
52	Төмөр зам																	
53	Бусад																	
54	УМБГ /эхний 2 сар/																	
55	МШАДҮМГ																	
56	ЗБГХТГ																	
57	НЦ	ЭТГХМШХ																
58		ХГХТХ																
59		ХОХГХТХ		3		1				0.0								
60	АТГ																	
61	УЕПДМБА/эхний 2 сар/																	
62	ТЕГ -ын МБХ																	
63	Улсын дүн		48	46	19	19	17	17	89.5	89.5	8	4		2		2		
Өсөлт бууралт/тоогоор/			-2								-4		2		2			
Өсөлт бууралт /хувиар/			-4.2						0.0		-50.0							

д/д	Бүс	Аймаг, нийслэл, дүүргийн цагдаагийн болон хэрэг бүртгэх, мөрдөн байцаах эрх бүхий байгууллага	Үүнээс																
			Бусдыг амиа хорлоход хүргэх 95								Бусдын бие махбодид гэмтэл учруулах 96-100								
			Бүх хэрэг		БҮСТЗЭТ-гүй		Ял сонгосон хэрэг		Илрүүлэлтийн хувь		Бүх хэрэг		БҮСТЗЭТ-гүй		Ял сонгосон хэрэг		Илрүүлэлтийн хувь		
			2014	2015	2014	2015	2014	2015	2014	2015	2014	2015	2014	2015	2014	2015	2014	2015	
А			86	87	88	89	90	91	92	93	94	95	96	97	98	99	100	101	
1	Баруун бүс	Баян-Өлгий	3	2							46	39		7		7		100.0	
2		Говь-Алтай		3							18	20							
3		Завхан	6	3							24	18		1		1		100.0	
4		Үүнээс: Тосонцэнгэл	1	1							9	3							
5		Увс	1	5							38	33	13	9	13	4	100.0	44.4	
6		Ховд	3	3							24	55	1	1				0.0	0.0
7	Хангайн бүс	Архангай	3	4							30	26	2		2		100.0		
8		Баянхонгор	1	2							42	44		1		1		100.0	
9		Булган	7	6							19	31	1	1				0.0	0.0
10		Орхон	9	6							48	71	8	6	4	4	50.0	66.7	
11		Өвөрхангай	8	6							29	46	4	1	4	1	100.0	100.0	
12		Үүнээс: Хархорин	1	2							8	9	3	1	3	1	100.0	100.0	
13	Төвийн бүс	Хөвсгөл	5	8	1				0.0		52	60	3	3	3	2	100.0	66.7	
14		Говьсүмбэр		2							25	23	1	8		8	0.0	100.0	
15		Дархан-Уул	8	9							78	60	5	4	3	3	60.0	75.0	
16		Дорноговь	8	4							38	53	6	5	6	3	100.0	60.0	
17		Үүнээс: Замын-Үүд	5	1							15	19	3		3		100.0		
18		Дундговь	5	2	3				0.0		18	20	6	6	5	6	83.3	100.0	
19	Өмнөговь	7	13							36	35	1	4	1	4	100.0	100.0		
20	Зүүн бүс	Сэлэнгэ	6	7							60	66	8	15	3	14	37.5	93.3	
21		Үүнээс: Мандал	1	1							18	29	4	13	2	12	50.0	92.3	
22		Төв	4	7							61	64	8	9	6	7	75.0	77.8	
23		Үүнээс: Заамар	1								19	15	2		1		50.0		
24		Дорнод	2	7							44	47	7	7	7	5	100.0	71.4	
25		Сүхбаатар	4	5							30	32		1		1		100.0	
26	Хэнтий	3	1							41	21								
27	Нийслэл	139	121	1	2			0.0	0.0	1095	1238	244	290	201	247	82.4	85.2		
28	Баянгол	16	22	1	2			0.0	0.0	177	245	38	45	31	39	81.6	86.7		
29	I хэлтэс	7	10							88	118	9	16	7	12	77.8	75.0		
30	II хэлтэс	9	12	1	2			0.0	0.0	89	127	29	29	24	27	82.8	93.1		
31	Баянзүрх	33	41							244	286	90	69	80	56	88.9	81.2		
32	I хэлтэс	10	16							88	100	40	23	38	19	95.0	82.6		
33	II хэлтэс	15	18							100	136	31	33	24	24	77.4	72.7		
34	III хэлтэс	8	7							56	50	19	13	18	13	94.7	100.0		
35	Сүхбаатар	23	21							161	179	15	63	10	53	66.7	84.1		
36	I хэлтэс	9	9							97	101	7	53	4	44	57.1	83.0		
37	II хэлтэс	14	12							64	78	8	10	6	9	75.0	90.0		
38	Сонгинохайрхан	25	15							185	208	36	66	30	56	83.3	84.8		
39	I хэлтэс	13	5							96	107	14	29	13	27	92.9	93.1		
40	II хэлтэс	6	6							44	54	11	19	11	18	100.0	94.7		
41	III хэлтэс	6	4							45	47	11	18	6	11	54.5	61.1		
42	Хан-Уул	13	9							102	103	22	23	18	20	81.8	87.0		
43	I хэлтэс	5	3							62	62	12	7	9	5	75.0	71.4		
44	II хэлтэс	8	6							40	41	10	16	9	15	90.0	93.8		
45	Чингэлтэй	27	11							157	117	38	20	28	19	73.7	95.0		
46	I хэлтэс	7	4							67	53	10	10	8	10	80.0	100.0		
47	II хэлтэс	20	7							90	64	28	10	20	9	71.4	90.0		
48	Багануур	1	1							28	42	2	1	2	1	100.0	100.0		
49	Багахангай										1								
50	Налайх	1	1							41	57	3	3	2	3	66.7	100.0		
51	ИАТ										1								
52	Төмөр зам		2							4	6								
53	Бусад									1	1		1					0.0	
54	УМБГ /эхний 2 сар/																		
55	МШАДҮМГ																		
56	ЗБГХТГ																		
57	НЦГ	ЭТГХМШХ																	
58		ХГХТХ																	
59		ХОХГХТХ										1							
60	АТГ									1	1	1	1	1	1	100.0	100.0		
61	УЕПДМБА/эхний 2 сар/	1								7		1		1		100.0			
62	ТЕГ -ын МБХ									1		1		1		100.0			
63	Улсын дүн	232	228	5	2			0.0	0.0	1901	2110	318	380	258	318	81.1	83.7		
Өсөлт бууралт/тоогоор/			-4		-3						209		62		60				
Өсөлт бууралт /хувиар/			-1.7		-60.0						11.0		19.5		23.3		2.6		

д/д	Бүс	Аймаг, нийслэл, дүүргийн цагдаагийн болон хэрэг бүртгэх, мөрдөн байцаах эрх бүхий байгууллага	Хүний эрх, эрх чөлөө, алдар хүнд, нэр төрийн эсрэг 108-113								Үүнээс Хүн хулгайлах 108								
			Бүх хэрэг		БҮСТЗЭТ-гүй		Ял сонгосон хэрэг		Илрүүлэлтийн хувь		Бүх хэрэг		БҮСТЗЭТ-гүй		Ял сонгосон хэрэг		Илрүүлэлтийн хувь		
			2014	2015	2014	2015	2014	2015	2014	2015	2014	2015	2014	2015	2014	2015	2014	2015	
А			102	103	104	105	106	107	108	109	110	111	112	113	114	115	116	117	
1	Баруун бүс	Баян-Өлгий																	
2		Говь-Алтай																	
3		Завхан		1															
4		Үүнээс: Тосонцэнгэл																	
5		Увс		1															
6		Ховд		1															
7	Хангайн бүс	Архангай	1																
8		Баянхонгор	1																
9		Булган																	
10		Орхон																	
11		Өвөрхангай		1		1		1		100.0									
12		Үүнээс: Хархорин																	
13	Төвийн бүс	Хөвсгөл	1																
14		Говьсүмбэр																	
15		Дархан-Уул																	
16		Дорноговь																	
17		Үүнээс: Замын-Үүд																	
18		Дундговь	1																
19	Зүүн бүс	Өмнөговь	1																
20		Сэлэнгэ		1															
21		Үүнээс: Мандал																	
22		Төв	1																
23		Үүнээс: Заамар																	
24		Дорнод																	
25	Сүхбаатар																		
26	Хэнтий																		
27	Нийслэл		11	10	4	2	2	2	50.0	100.0									
28	Баянгол		2	2															
29	I хэлтэс		1	1															
30	II хэлтэс		1	1															
31	Баянзүрх		3	2	1	2	1	2	100.0	100.0									
32	I хэлтэс		1																
33	II хэлтэс		2	1	1	1	1	1	100.0	100.0									
34	III хэлтэс			1		1		1		100.0									
35	Сүхбаатар		4	2	2		1		50.0										
36	I хэлтэс		3	2	2		1		50.0										
37	II хэлтэс		1																
38	Сонгинохайрхан																		
39	I хэлтэс																		
40	II хэлтэс																		
41	III хэлтэс																		
42	Хан-Уул			1															
43	I хэлтэс			1															
44	II хэлтэс																		
45	Чингэлтэй		2	3	1				0.0										
46	I хэлтэс		2	3	1				0.0										
47	II хэлтэс																		
48	Багануур																		
49	Багахангай																		
50	Налайх																		
51	ИАТ																		
52	Төмөр зам																		
53	Бусад		2																
54	УМБГ /эхний 2 сар/																		
55	МШАДҮМГ																		
56	ЗБГХТГ		7		2				0.0										
57	НЦГ	ЭТГХМШХ																	
58		ХГХТХ																	
59		ХОХГХТХ																	
60	АТГ																		
61	УЕПДМБА/эхний 2 сар/																		
62	ТЕГ -ын МБХ																		
63	Улсын дүн		19	15	4	3	2	3	50.0	100.0									
Өсөлт бууралт/тоогоор/			-4		-1		1		50.0										
Өсөлт бууралт /хувиар/			-21.1		-25.0		50.0												

д/д	Бүс	Аймаг, нийслэл, дүүргийн цагдаагийн болон хэрэг бүртгэх, мөрдөн байцаах эрх бүхий байгууллага	Үүнээс								Хүүхэд, гэр бүл, нийгмийн ёс суртахууны эсрэг 114-129								
			Хүн худалдаалах 113																
			Бүх хэрэг		БҮСТЗЭТ-гүй		Ял сонгосон хэрэг		Илрүүлэлтийн хувь		Бүх хэрэг		БҮСТЗЭТ-гүй		Ял сонгосон хэрэг		Илрүүлэлтийн хувь		
			2014	2015	2014	2015	2014	2015	2014	2015	2014	2015	2014	2015	2014	2015	2014	2015	
А			118	119	120	121	122	123	124	125	126	127	128	129	130	131	132	133	
1	Баруун бүс	Баян-Өлгий																	
2		Говь-Алтай									1								
3		Завхан										1							
4		Үүнээс: Тосонцэнгэл																	
5		Увс																	
6		Ховд											1						
7	Хангайн бүс	Архангай									1	1							
8		Баянхонгор									5	2							
9		Булган									1								
10		Орхон									3	5		1		1		100.0	
11		Өвөрхангай									3	4							
12		Үүнээс: Хархорин											3						
13	Төвийн бүс	Хөвсгөл									1	2							
14		Говьсүмбэр									1	1		1		1		100.0	
15		Дархан-Уул									5	5	2	1			0.0	0.0	
16		Дорноговь									1	2							
17		Үүнээс: Замын-Үүд											1						
18		Дундговь										2							
19		Өмнөговь	1								3	2							
20		Сэлэнгэ									3	1	1		1		100.0		
21		Үүнээс: Мандал									1								
22		Төв									3	3	1		1		100.0		
23	Үүнээс: Заамар																		
24	Зүүн бүс	Дорнод										3		2		1		50.0	
25		Сүхбаатар									2	1							
26		Хэнтий									1	1							
27	Нийслэл		2		1					0.0	59	44	23	13	15	10	65.2	76.9	
28	Баянгол										9	6	4	2	2	1	50.0	50.0	
29	I хэлтэс										4	3	1	1	1	1	100.0	100.0	
30	II хэлтэс										5	3	3	1	1		33.3	0.0	
31	Баянзүрх		1								9	13	5	1	3		60.0	0.0	
32	I хэлтэс		1								3	3	3		1		33.3		
33	II хэлтэс										4	7	1	1	1		100.0	0.0	
34	III хэлтэс										2	3	1		1		100.0		
35	Сүхбаатар		1		1						5	6	2	3	2	2	100.0	66.7	
36	I хэлтэс		1		1						3	3		1		1		100.0	
37	II хэлтэс										2	3	2	2	2	1	100.0	50.0	
38	Сонгинохайрхан										19	9	8	4	6	4	75.0	100.0	
39	I хэлтэс										9	4	3	3	3	3	100.0	100.0	
40	II хэлтэс										5	3	3	1	2	1	66.7	100.0	
41	III хэлтэс										5	2	2		1		50.0		
42	Хан-Уул										4	4	2	2	1	2	50.0	100.0	
43	I хэлтэс										1	1	1	1	1	1	0.0	100.0	
44	II хэлтэс										3	3	1	1	1	1	100.0	100.0	
45	Чингэлтэй										9	3	2	1	1	1	50.0	100.0	
46	I хэлтэс										5	2	1				0.0		
47	II хэлтэс										4	1	1	1	1	1	100.0	100.0	
48	Багануур										1	1							
49	Багахангай											1							
50	Налайх										3	1							
51	ИАТ																		
52	Төмөр зам																		
53	Бусад		2									1	1						
54	УМБГ /эхний 2 сар/																		
55	МШАДҮМГ																		
56	ЗБГХТГ		6		1						1	2							
57	НЦГ	ЗТГХМШХ																	
58		ХГХТХ																	
59		ХОХГХТХ										5		4		3		75.0	
60	АТГ																		
61	УЕПДМБА/эхний 2 сар/																		
62	ТЕГ -ын МБХ																		
63	Улсын дүн		6		1					0.0	96	80	27	18	17	13	63.0	72.2	
Өсөлт бууралт/тоогоор/			-6		-1						-16		-9		-4				
Өсөлт бууралт /хувиар/											-16.7		-33.3		-23.5			9.3	

д/д	Бүс	Аймаг, нийслэл, дүүргийн цагдаагийн болон хэрэг бүртгэх, мөрдөн байцаах эрх бүхий байгууллага	Үүнээс																
			Насанд хүрээгүй хүнийг согтуурал, мансуурал, биеэ үнэлэх, тэнүүчлэл, гуйланчлалд татан оролцуулах 115								Хүүхэд хаях, төөрүүлэх 117								
			Бүх хэрэг		БҮСТЗЭТ-гүй		Ял сонгосон хэрэг		Илрүүлэлтийн хувь		Бүх хэрэг		БҮСТЗЭТ-гүй		Ял сонгосон хэрэг		Илрүүлэлтийн хувь		
			2014	2015	2014	2015	2014	2015	2014	2015	2014	2015	2014	2015	2014	2015	2014	2015	
А			134	135	136	137	138	139	140	141	142	143	144	145	146	147	148	149	
1	Баруун бүс	Баян-Өлгий																	
2		Говь-Алтай																	
3		Завхан																	
4		Үүнээс: Тосонцэнгэл																	
5		Увс																	
6		Ховд																	
7	Хангайн бүс	Архангай																	
8		Баянхонгор																	
9		Булган																	
10		Орхон																	
11		Өвөрхангай																	
12		Үүнээс: Хархорин																	
13	Төвийн бүс	Хөвсгөл																	
14		Говьсүмбэр																	
15		Дархан-Уул																	
16		Дорноговь																	
17		Үүнээс: Замын-Үүд																	
18		Дундговь																	
19	Зүүн бүс	Өмнөговь																	
20		Сэлэнгэ																	
21		Үүнээс: Мандал																	
22		Төв																	
23		Үүнээс: Заамар																	
24		Дорнод																	
25	Сүхбаатар																		
26	Хэнтий																		
27	Нийслэл										7	4		2			50.0		
28	Баянгол										5	3		1			33.3		
29	I хэлтэс										3	1		1			100.0		
30	II хэлтэс										2	2					0.0		
31	Баянзүрх																		
32	I хэлтэс																		
33	II хэлтэс																		
34	III хэлтэс																		
35	Сүхбаатар										1	1		1			100.0		
36	I хэлтэс																		
37	II хэлтэс										1	1		1			100.0		
38	Сонгинохайрхан																		
39	I хэлтэс																		
40	II хэлтэс																		
41	III хэлтэс																		
42	Хан-Уул																		
43	I хэлтэс																		
44	II хэлтэс																		
45	Чингэлтэй																		
46	I хэлтэс																		
47	II хэлтэс																		
48	Багануур																		
49	Багахангай																		
50	Налайх										1								
51	ИАТ																		
52	Төмөр зам																		
53	Бусад																		
54	УМБГ /эхний 2 сар/																		
55	МШАДҮМГ																		
56	ЗБГХТГ																		
57	НЦГ	ЭТГХМШХ																	
58		ХГХТХ																	
59		ХОХГХТХ																	
60	АТГ																		
61	УЕПДМБА/эхний 2 сар/																		
62	ТЕГ -ын МБХ																		
63	Улсын дүн										7	4		2			50.0		
Өсөлт бууралт/тоогоор/											-7	-4			-2				
Өсөлт бууралт /хувиар/																			

д/д	Бүс	Аймаг, нийслэл, дүүргийн цагдаагийн болон хэрэг бүртгэх, мөрдөн байцаах эрх бүхий байгууллага	Үүнээс																
			Биеэ үнэлэхэд бусдыг татан оролцуулах, биеэ үнэлэхийг зохион байгуулах 124								Хүчиндэх 126								
			Бүх хэрэг		БҮСТЗЭТ-гүй		Ял сонгосон хэрэг		Илрүүлэлтийн хувь		Бүх хэрэг		БҮСТЗЭТ-гүй		Ял сонгосон хэрэг		Илрүүлэлтийн хувь		
			2014	2015	2014	2015	2014	2015	2014	2015	2014	2015	2014	2015	2014	2015	2014	2015	
А			166	167	168	169	170	171	172	173	174	175	176	177	178	179	180	181	
1	Баруун бүс	Баян-Өлгий																	
2		Говь-Алтай																	
3		Завхан											1						
4		Үүнээс: Тосонцэнгэл																	
5		Увс																	
6		Ховд											1						
7	Хангайн бүс	Архангай									1	1							
8		Баянхонгор									5	2							
9		Булган									1								
10		Орхон									3	3		1		1		100.0	
11		Өвөрхангай									1	4							
12		Үүнээс: Хархорин											3						
13	Төвийн бүс	Хөвсгөл									1	2							
14		Говьсүмбэр									1	1		1		1		100.0	
15		Дархан-Уул		1							2	3	2	1			0.0	0.0	
16		Дорноговь									1	2							
17		Үүнээс: Замын-Үүд											1						
18		Дундговь									2								
19	Зүүн бүс	Өмнөговь									3	1							
20		Сэлэнгэ									3	1	1		1		100.0		
21		Үүнээс: Мандал									1								
22		Төв									2	2	1		1		100.0		
23		Үүнээс: Заамар																	
24		Дорнод											3		2		1	50.0	
25	Хэнтий	Сүхбаатар									2								
26		Хэнтий									1	1							
27	Нийслэл		5	4	1		1		100.0		40	31	17	11	11	8	64.7	72.7	
28	Баянгол		2	1							2	5	1	2	1	1	100.0	50.0	
29	I хэлтэс		1									3		1		1	100.0		
30	II хэлтэс		1	1							2	2	1	1	1		100.0	0.0	
31	Баянзүрх		1	1	1		1		100.0		6	10	4	1	2		50.0	0.0	
32	I хэлтэс										3	3	3		1		33.3		
33	II хэлтэс		1	1	1		1		100.0		1	4		1				0.0	
34	III хэлтэс										2	3	1		1		100.0		
35	Сүхбаатар		1	1							3	4	1	3	1	2	100.0	66.7	
36	I хэлтэс		1	1							2	2		1		1	100.0		
37	II хэлтэс										1	2	1	2	1	1	100.0	50.0	
38	Сонгинохайрхан										16	4	7	2	5	2	71.4	100.0	
39	I хэлтэс										6	2	2	1	2	1	100.0	100.0	
40	II хэлтэс										5	2	3	1	2	1	66.7	100.0	
41	III хэлтэс										5		2		1		50.0		
42	Хан-Уул										3	4	2	2	1	2	50.0	100.0	
43	I хэлтэс										1	1	1	1		1	0.0	100.0	
44	II хэлтэс										2	3	1	1	1	1	100.0	100.0	
45	Чингэлтэй		1	1							7	1	2	1	1	1	50.0	100.0	
46	I хэлтэс			1							4		1				0.0		
47	II хэлтэс		1								3	1	1	1	1	1	100.0	100.0	
48	Багануур										1	1							
49	Багахангай												1						
50	Налайх										2	1							
51	ИАТ																		
52	Төмөр зам																		
53	Бусад		1	1															
54	УМБГ /эхний 2 сар/																		
55	МШАДҮМГ																		
56	ЗБГХТГ		1	2															
57	НЦГ	ЗТГХМШХ																	
58		ХГХТХ																	
59		ХОХГХТХ										5		4		3		75.0	
60	АТГ																		
61	УЕПДМБА/эхний 2 сар/																		
62	ТЕГ -ын МБХ																		
63	Улсын дүн		6	6	1		1		100.0		69	59	21	16	13	11	61.9	68.8	
Өсөлт бууралт/тоогоор/					-1		-1				-10		-5		-2				
Өсөлт бууралт /хувиар/											-14.5		-23.8		-15.4		6.8		

д/д	Бүс	Аймаг, нийслэл, дүүргийн цагдаагийн болон хэрэг бүртгэх, мөрдөн байцаах эрх бүхий байгууллага	Иргэдийн улс төрийн болон бусад эрх, эрх чөлөөний эсрэг 130-144								Өмчлөх эрхийн эсрэг 145-155							
			Бүх хэрэг		БҮСТЗЭТ-гүй		Ял сонгосон хэрэг		Илрүүлэлтийн хувь		Бүх хэрэг		БҮСТЗЭТ-гүй		Ял сонгосон хэрэг		Илрүүлэлтийн хувь	
			2014	2015	2014	2015	2014	2015	2014	2015	2014	2015	2014	2015	2014	2015	2014	2015
А			182	183	184	185	186	187	188	189	190	191	192	193	194	195	196	197
1	Баруун бүс	Баян-Өлгий									33	29	15	19	6	13	40.0	68.4
2		Говь-Алтай									14	30	8	19	4	12	50.0	63.2
3		Завхан									39	19	15	15	7	11	46.7	73.3
4		Үүнээс: Тосонцэнгэл									7	6	1	4		4	0.0	100.0
5		Увс									43	28	40	28	20	16	50.0	57.1
6		Ховд									37	59	10	29	4	18	40.0	62.1
7	Хангайн бүс	Архангай									65	92	44	58	34	33	77.3	56.9
8		Баянхонгор		1							41	36	10	15	5	8	50.0	53.3
9		Булган									42	31	33	30	17	18	51.5	60.0
10		Орхон	1	1							54	61	41	35	27	24	65.9	68.6
11		Өвөрхангай	1								52	68	34	44	17	20	50.0	45.5
12		Үүнээс: Хархорин									15	12	5	9	1	4	20.0	44.4
13	Төвийн бүс	Хөвсгөл									86	146	65	122	35	71	53.8	58.2
14		Говьсүмбэр	1								17	20	10	18	2	7	20.0	38.9
15		Дархан-Уул		3							119	97	85	75	30	37	35.3	49.3
16		Дорноговь		1		1		1		100.0	39	51	26	37	19	20	73.1	54.1
17		Үүнээс: Замын-Үүд									9	17	5	13	4	8	80.0	61.5
18		Дундговь									28	35	27	31	10	11	37.0	35.5
19	Өмнөговь		1							40	27	29	14	14	8	48.3	57.1	
20	Зүүн бүс	Сэлэнгэ	5	2							55	79	39	62	21	31	53.8	50.0
21		Үүнээс: Мандал	3	1							5	14	5	14	1	6	20.0	42.9
22		Төв									104	147	84	124	19	62	22.6	50.0
23		Үүнээс: Заамар									26	43	17	35	8	27	47.1	77.1
24		Дорнод									83	73	64	59	30	36	46.9	61.0
25		Сүхбаатар									44	44	32	26	9	23	28.1	88.5
26	Хэнтий									62	69	55	61	25	41	45.5	67.2	
27	Нийслэл		16	19							1996	2620	1599	2006	740	899	46.3	44.8
28	Баянгол		3	2							308	352	204	203	127	122	62.3	60.1
29	I хэлтэс		1								158	162	107	98	77	73	72.0	74.5
30	II хэлтэс		2	2							150	190	97	105	50	49	51.5	46.7
31	Баянзүрх		1	1							533	722	481	554	179	215	37.2	38.8
32	I хэлтэс		1								171	244	153	167	48	72	31.4	43.1
33	II хэлтэс			1							233	354	211	274	99	105	46.9	38.3
34	III хэлтэс										129	124	117	113	32	38	27.4	33.6
35	Сүхбаатар		1	1							329	535	243	417	108	156	44.4	37.4
36	I хэлтэс		1								229	370	157	285	68	92	43.3	32.3
37	II хэлтэс			1							100	165	86	132	40	64	46.5	48.5
38	Сонгинохайрхан		1	2							343	438	280	387	132	199	47.1	51.4
39	I хэлтэс		1	2							145	226	112	203	59	105	52.7	51.7
40	II хэлтэс										89	93	76	83	38	45	50.0	54.2
41	III хэлтэс										109	119	92	101	35	49	38.0	48.5
42	Хан-Уул		5	2							150	139	119	94	60	52	50.4	55.3
43	I хэлтэс		5	2							89	74	68	39	33	27	48.5	69.2
44	II хэлтэс										61	65	51	55	27	25	52.9	45.5
45	Чингэлтэй										292	376	240	311	115	133	47.9	42.8
46	I хэлтэс										197	240	154	188	81	85	52.6	45.2
47	II хэлтэс										95	136	86	123	34	48	39.5	39.0
48	Багануур										20	22	15	16	11	7	73.3	43.8
49	Багахангай										1	1						
50	Налайх		5	11							20	35	17	24	8	15	47.1	62.5
51	ИАТ											2						
52	Төмөр зам										10	12	8	10	5	7	62.5	70.0
53	Бусад										2	5	1	2			0.0	0.0
54	УМБГ /эхний 2 сар/																	
55	МШАДҮМГ										1	3						
56	ЗБГХТГ										3	14	1	5		2	0.0	40.0
57	НЦГ	ЭТГХМШХ																
58		ХГХТХ									10	2	6	2	5	2	83.3	100.0
59		ХОХГХТХ																
60	АТГ										2							
61	УЕГДМБА/эхний 2 сар/										2	2		2		1		50.0
62	ТЕГ -ын МБХ											4		2				0.0
63	Улсын дүн		24	28		1		1		100.0	3105	3880	2374	2939	1100	1426	46.3	48.5
Өсөлт бууралт/тоогоор/			4		1		1				775		565		326			
Өсөлт бууралт /хувиар/			16.7								25.0		23.8		29.6			2.2

д/д	Бүс	Аймаг, нийслэл, дүүргийн цагдаагийн болон хэрэг бүртгэх, мөрдөн байцаах эрх бүхий байгууллага	Үүнээс															
			Бусдын эд хөрөнгийг хулгайлах 145								Үүнээс: Хувийн өмчийг хулгайлах							
			Бүх хэрэг		БҮСТЗЭТ-гүй		Ял сонгосон хэрэг		Илрүүлэлтийн хувь		Бүх хэрэг		БҮСТЗЭТ-гүй		Ял сонгосон хэрэг		Илрүүлэлтийн хувь	
			2014	2015	2014	2015	2014	2015	2014	2015	2014	2015	2014	2015	2014	2015	2014	2015
А			198	199	200	201	202	203	204	205	206	207	208	209	210	211	212	213
1	Баруун бүс	Баян-Өлгий	22	21	12	16	4	10	33.3	62.5	8	9	4	8	1	3	25.0	37.5
2		Говь-Алтай	13	21	8	16	4	11	50.0	68.8	10	18	8	14	4	10	50.0	71.4
3		Завхан	30	15	12	13	5	9	41.7	69.2	12	6	4	4	1	1	25.0	25.0
4		Үүнээс: Тосонцэнгэл	5	3	1	2		2	0.0	100.0	3	1	1					0.0
5		Увс	29	26	29	26	16	14	55.2	53.8	17	7	17	7	10	1	58.8	14.3
6		Ховд	25	36	9	22	3	13	33.3	59.1	10	18	6	14	3	7	50.0	50.0
7		Архангай	62	80	44	54	34	30	77.3	55.6	10	32	8	21	5	12	62.5	57.1
8	Хангайн бүс	Баянхонгор	28	32	10	15	5	8	50.0	53.3	15	14	6	11	4	6	66.7	54.5
9		Булган	35	29	30	28	15	16	50.0	57.1	13	6	10	6	8	2	80.0	33.3
10		Орхон	38	35	34	28	22	18	64.7	64.3	37	29	33	24	21	16	63.6	66.7
11		Өвөрхангай	44	55	31	42	16	19	51.6	45.2	23	31	16	25	10	8	62.5	32.0
12		Үүнээс: Хархорин	13	12	5	9	1	4	20.0	44.4	4	3	1	3	1		100.0	0.0
13		Хөвсгөл	70	121	57	115	29	68	50.9	59.1	34	40	26	37	15	24	57.7	64.9
14	Төвийн бүс	Говьсүмбэр	8	13	7	13		5	0.0	38.5	2	9	2	9		5	0.0	55.6
15		Дархан-Уул	73	65	60	59	15	28	25.0	47.5	51	53	42	49	12	23	28.6	46.9
16		Дорноговь	29	45	25	36	18	19	72.0	52.8	21	29	17	24	15	10	88.2	41.7
17		Үүнээс: Замын-Үүд	6	14	4	12	3	7	75.0	58.3	5	12	3	11	3	6	100.0	54.5
18		Дундговь	28	27	27	26	10	8	37.0	30.8	8	13	8	13	1	5	12.5	38.5
19		Өмнөговь	33	11	29	10	14	5	48.3	50.0	28	4	25	4	12	2	48.0	50.0
20		Сэлэнгэ	40	66	32	57	16	26	50.0	45.6	16	44	10	39	4	20	40.0	51.3
21		Үүнээс: Мандал	3	13	3	13		5	0.0	38.5	3	11	3	11		5	0.0	45.5
22		Төв	92	133	81	120	18	60	22.2	50.0	34	48	30	40	6	14	20.0	35.0
23		Үүнээс: Заамар	23	40	17	34	8	26	47.1	76.5	6	10	6	7	3	3	50.0	42.9
24	Зүүн бүс	Дорнод	71	52	58	49	24	27	41.4	55.1	15	21	12	20	5	10	41.7	50.0
25		Сүхбаатар	30	30	24	24	8	21	33.3	87.5	20	18	18	13	6	10	33.3	76.9
26		Хэнтий	56	60	55	58	25	38	45.5	65.5	21	11	20	11	13	6	65.0	54.5
27	Нийслэл		1278	1643	1175	1498	496	607	42.2	40.5	1100	1360	1016	1244	423	528	41.6	42.4
28	Баянгол		179	187	148	155	93	93	62.8	60.0	139	150	114	124	68	75	59.6	60.5
29	I хэлтэс		103	96	85	73	60	53	70.6	72.6	78	83	63	64	43	46	68.3	71.9
30	II хэлтэс		76	91	63	82	33	40	52.4	48.8	61	67	51	60	25	29	49.0	48.3
31	Баянзүрх		365	458	358	413	112	144	31.3	34.9	328	383	322	351	97	129	30.1	36.8
32	I хэлтэс		113	137	113	122	32	47	28.3	38.5	101	114	101	103	30	43	29.7	41.7
33	II хэлтэс		146	212	139	190	53	66	38.1	34.7	126	174	120	158	42	57	35.0	36.1
34	III хэлтэс		106	109	106	101	27	31	25.5	30.7	101	95	101	90	25	29	24.8	32.2
35	Сүхбаатар		200	330	171	293	74	94	43.3	32.1	145	236	126	206	55	79	43.7	38.3
36	I хэлтэс		131	202	107	179	46	40	43.0	22.3	80	117	65	101	28	29	43.1	28.7
37	II хэлтэс		69	128	64	114	28	54	43.8	47.4	65	119	61	105	27	50	44.3	47.6
38	Сонгинохайрхан		240	325	218	313	97	143	44.5	45.7	224	300	203	288	92	133	45.3	46.2
39	I хэлтэс		104	176	93	173	43	82	46.2	47.4	98	155	87	152	42	75	48.3	49.3
40	II хэлтэс		74	71	67	67	33	31	49.3	46.3	71	71	64	67	30	31	46.9	46.3
41	III хэлтэс		62	78	58	73	21	30	36.2	41.1	55	74	52	69	20	27	38.5	39.1
42	Хан-Уул		89	76	88	74	40	36	45.5	48.6	77	72	76	70	36	33	47.4	47.1
43	I хэлтэс		45	28	45	28	20	19	44.4	67.9	40	26	40	26	19	17	47.5	65.4
44	II хэлтэс		44	48	43	46	20	17	46.5	37.0	37	46	36	44	17	16	47.2	36.4
45	Чингэлтэй		178	228	169	216	68	80	40.2	37.0	165	187	156	178	64	63	41.0	35.4
46	I хэлтэс		104	121	97	115	42	42	43.3	36.5	95	87	88	84	39	26	44.3	31.0
47	II хэлтэс		74	107	72	101	26	38	36.1	37.6	70	100	68	94	25	37	36.8	39.4
48	Багануур		13	15	11	13	7	5	63.6	38.5	12	12	10	10	6	5	60.0	50.0
49	Багахангай		1															
50	Налайх		13	24	12	21	5	12	41.7	57.1	10	20	9	17	5	11	55.6	64.7
51	ИАТ																	
52	Төмөр зам		5	10	5	8	2	6	40.0	75.0	5	10	5	8	2	6	40.0	75.0
53	Бусад		1	1	1	1			0.0	0.0	1	1	1	1			0.0	0.0
54	УМБГ /эхний 2 сар/																	
55	МШАДҮМГ		1	3								2						
56	ЗБГХТГ																	
57	НЦГ	ЗТГХМШХ																
58		ХГХТХ	10	2	6	2	5	2	83.3	100.0	10	2	6	2	5	2	83.3	100.0
59		ХОХГХТХ																
60	АТГ		2															
61	УЕПДМБА/эхний 2 сар/			2		2		1		50.0		2		2		1		50.0
62	ТЕГ -ын МБХ			3		2				0.0		3		2				0.0
63	Улсын дүн		2140	2627	1855	2334	799	1066	43.1	45.7	1511	1831	1344	1646	581	729	43.2	44.3
Өсөлт бууралт/тоогоор/			487		479		267		2.6		320		302		148		1.1	
Өсөлт бууралт /хувиар/			22.8		25.8		33.4				21.2		22.5		25.5			

д/д	Бүс	Аймаг, нийслэл, дүүргийн цагдаагийн болон хэрэг бүртгэх, мөрдөн байцаах эрх бүхий байгууллага	Үүнээс																
			Үүнээс: Мал хулгайлах								Үүнээс: Авто тээврийн хэрэгсэл хулгайлах								
			Бүх хэрэг		БҮСТЗЭТ-гүй		Ял сонгосон хэрэг		Илрүүлэлтийн хувь		Бүх хэрэг		БҮСТЗЭТ-гүй		Ял сонгосон хэрэг		Илрүүлэлтийн хувь		
			2014	2015	2014	2015	2014	2015	2014	2015	2014	2015	2014	2015	2014	2015	2014	2015	
А			214	215	216	217	218	219	220	221	222	223	224	225	226	227	228	229	
1	Баруун бүс	Баян-Өлгий	13	12	7	8	3	7	42.9	87.5									
2		Говь-Алтай	2	2		1		1		100.0	1	1		1				0.0	
3		Завхан	18	9	8	9	4	8	50.0	88.9									
4		Үүнээс: Тосонцэнгэл	2	2		2		2		100.0									
5		Увс	11	17	11	17	5	13	45.5	76.5									
6	Хангайн бүс	Ховд	15	17	3	7		5	0.0	71.4		1		1		1		100.0	
7		Архангай	49	38	34	27	27	14	79.4	51.9	2	8	1	5	1	4	100.0	80.0	
8		Баянхонгор	12	15	4	3	1	2	25.0	66.7		3		1				0.0	
9		Булган	21	22	19	21	6	13	31.6	61.9	1		1		1		100.0		
10		Орхон	1	3	1	2	1		100.0	0.0									
11		Өвөрхангай	13	16	8	11	4	8	50.0	72.7	8	8	7	6	2	3	28.6	50.0	
12		Үүнээс: Хархорин	8	8	4	6		4	0.0	66.7	1	1							
13		Хөвсгөл	34	70	30	68	14	42	46.7	61.8	2	11	1	10		2	0.0	20.0	
14		Говьсүмбэр	6	3	5	3			0.0	0.0		1		1				0.0	
15		Дархан-Уул	13	10	9	8	1	3	11.1	37.5	3	1	3	1		1	0.0	100.0	
16		Дорноговь	6	11	6	10	1	8	16.7	80.0	1	3	1	2	1	1	100.0	50.0	
17		Үүнээс: Замын-Үүд	1		1				0.0			1		1		1		100.0	
18		Төвийн бүс	Дундговь	20	12	19	11	9	3	47.4	27.3		1		1				0.0
19	Өмнөговь		3	4	2	4	2	3	100.0	75.0	1	1	1	1			100.0	0.0	
20	Сэлэнгэ		24	20	22	17	12	6	54.5	35.3		1		1				0.0	
21	Үүнээс: Мандал			1		1			0.0			1		1				0.0	
22	Төв		56	83	49	79	12	45	24.5	57.0	1	1	1	1		1	0.0	100.0	
23	Үүнээс: Заамар		17	29	11	26	5	22	45.5	84.6		1		1		1		100.0	
24	Дорнод		56	29	46	27	19	16	41.3	59.3		2		2		1		50.0	
25	Зүүн бүс	Сүхбаатар	10	11	6	10	2	10	33.3	100.0		1		1		1		100.0	
26		Хэнтий	34	46	34	44	11	29	32.4	65.9	1	2	1	2	1	2	100.0	100.0	
27	Нийслэл	22	21	20	20	7	1	35.0	5.0	11	29	11	25	5	12	45.5	48.0		
28	Баянгол										2	6	2	5	1	3	50.0	60.0	
29	I хэлтэс										1	3	1	2	1	0.0	50.0		
30	II хэлтэс										1	3	1	3	1	2	100.0	66.7	
31	Баянзүрх	5	8	5	7	2	1	40.0	14.3	2	6	2	4		2	0.0	50.0		
32	I хэлтэс										1		1				0.0		
33	II хэлтэс										1	4	1	3	1	0.0	33.3		
34	III хэлтэс	5	8	5	7	2	1	40.0	14.3		2		1		1		100.0		
35	Сүхбаатар	3	1	2	1	1		50.0	0.0	1	3	1	2	1		100.0	0.0		
36	I хэлтэс										1	1	1		1		100.0		
37	II хэлтэс	3	1	2	1	1		50.0	0.0		2		2				0.0		
38	Сонгинохайрхан	2	8	2	8			0.0	0.0	4	6	4	6	3	3	75.0	50.0		
39	I хэлтэс	2	8	2	8			0.0	0.0	1	4	1	4		2	0.0	50.0		
40	II хэлтэс										2		2		2		100.0		
41	III хэлтэс										1	2	1	2	1	1	100.0	50.0	
42	Хан-Уул	6		6		3		50.0			3		3		3		100.0		
43	I хэлтэс										2		2		2		100.0		
44	II хэлтэс	6		6		3		50.0			1		1		1		100.0		
45	Чингэлтэй	1		1				0.0		2	3	2	3				0.0	0.0	
46	I хэлтэс										1	1	1	1			0.0	0.0	
47	II хэлтэс	1		1				0.0		1	2	1	2				0.0	0.0	
48	Багануур	1	1	1	1	1		100.0	0.0		1		1				0.0		
49	Багахангай	1																	
50	Налайх	3	3	3	3			0.0	0.0		1		1		1		100.0		
51	ИАТ																		
52	Төмөр зам																		
53	Бусад																		
54	УМБГ /эхний 2 сар/																		
55	МШАДҮМГ	1																	
56	ЗБГХТГ																		
57	НЦГ	ЭТГХМШХ																	
58		ХГХТХ																	
59		ХОХГХТХ																	
60	АТГ	2																	
61	УЕПДМБА/эхний 2 сар/																		
62	ТЕГ -ын МБХ																		
63	Улсын дүн	439	471	343	407	141	237	41.1	58.2	32	75	28	62	11	29	39.3	46.8		
Өсөлт бууралт/тоогоор/			32		64		96				43		34		18				
Өсөлт бууралт /хувиар/			7.3		18.7		68.1		17.1		2.3 дахин		2.2 дахин		2.6 дахин		7.5		

д/д	Бүс	Аймаг, нийслэл, дүүргийн цагдаагийн болон хэрэг бүртгэх, мөрдөн байцаах эрх бүхий байгууллага	Үүнээс															
			Үүнээс: Халаасны хулгай								Үүнээс: Галт зэвсэг хулгайлах							
			Бүх хэрэг		БҮСТЗЭТ-гүй		Ял сонгосон хэрэг		Илрүүлэлтийн хувь		Бүх хэрэг		БҮСТЗЭТ-гүй		Ял сонгосон хэрэг		Илрүүлэлтийн хувь	
			2014	2015	2014	2015	2014	2015	2014	2015	2014	2015	2014	2015	2014	2015	2014	2015
А			230	231	232	233	234	235	236	237	238	239	240	241	242	243	244	245
1	Баруун бүс	Баян-Өлгий	1		1				0.0									
2		Говь-Алтай																
3		Завхан																
4		Үүнээс: Тосонцэнгэл																
5		Увс	1		1		1		100.0									
6		Ховд																
7	Хангайн бүс	Архангай	1		1		1		100.0		2		1					0.0
8		Баянхонгор																
9		Булган																
10		Орхон		2		1		1		100.0								
11		Өвөрхангай																
12		Үүнээс: Хархорин																
13		Хөвсгөл																
14		Говьсүмбэр																
15		Дархан-Уул	6	1	6	1	2	1	33.3	100.0								
16		Дорноговь									1		1		1			100.0
17		Үүнээс: Замын-Үүд																
18		Дундговь																
19		Өмнөговь																
20	Сэлэнгэ																	
21	Үүнээс: Мандал																	
22	Төв		1															
23	Үүнээс: Заамар																	
24	Зүүн бүс	Дорнод																
25		Сүхбаатар																
26		Хэнтий		1		1		1		100.0								
27	Нийслэл	137	226	120	203	57	65	47.5	32.0		3		3					0.0
28	Баянгол	36	31	30	26	23	15	76.7	57.7									
29	I хэлтэс	23	10	20	7	16	6	80.0	85.7									
30	II хэлтэс	13	21	10	19	7	9	70.0	47.4									
31	Баянзүрх	29	60	28	50	12	12	42.9	24.0									
32	I хэлтэс	11	23	11	19	2	4	18.2	21.1									
33	II хэлтэс	18	33	17	28	10	8	58.8	28.6									
34	III хэлтэс		4		3			#DIV/0!	0.0									
35	Сүхбаатар	50	89	41	84	17	15	41.5	17.9									
36	I хэлтэс	50	83	41	78	17	11	41.5	14.1									
37	II хэлтэс		6		6		4		66.7									
38	Сонгинохайрхан	10	8	9	8	2	6	22.2	75.0		2		2					0.0
39	I хэлтэс	3	6	3	6	1	4	33.3	66.7		2		2					0.0
40	II хэлтэс	1		1		1		100.0										
41	III хэлтэс	6	2	5	2		2	0.0	100.0									
42	Хан-Уул	3	1	3	1			0.0	0.0									
43	I хэлтэс	2		2				0.0										
44	II хэлтэс	1	1	1	1			0.0	0.0									
45	Чингэлтэй	9	37	9	34	3	17	33.3	50.0									
46	I хэлтэс	8	33	8	30	3	16	37.5	53.3									
47	II хэлтэс	1	4	1	4		1	0.0	25.0									
48	Багануур										1		1					0.0
49	Багахангай																	
50	Налайх																	
51	ИАТ																	
52	Төмөр зам																	
53	Бусад																	
54	УМБГ /эхний 2 сар/																	
55	МШАДҮМГ																	
56	ЗБГХТГ																	
57	НЦГ	ЗТГХМШХ																
58		ХГХТХ																
59		ХОХГХТХ																
60	АТГ																	
61	УЕПДМБА/эхний 2 сар/																	
62	ТЕГ -ын МБХ																	
63	Улсын дүн	146	231	129	206	61	68	47.3	33.0		1	5	1	4	1	0	100.0	0.0
Өсөлт бууралт/тоогоор/			85		77		7				4		3		-1			
Өсөлт бууралт /хувиар/			58.2		59.7		11.5		-14.3		400.0		300.0		-100.0			-100.0

д/д	Бүс	Аймаг, нийслэл, дүүргийн цагдаагийн болон хэрэг бүртгэх, мөрдөн байцаах эрх бүхий байгууллага	Үүнээс																
			Бусдын эд хөрөнгийг булаах 146								Бусдын эд хөрөнгийг дээрэмдэх 147								
			Бүх хэрэг		БҮСТЗЭТ-гүй		Ял сонгосон хэрэг		Илрүүлэлтийн хувь		Бүх хэрэг		БҮСТЗЭТ-гүй		Ял сонгосон хэрэг		Илрүүлэлтийн хувь		
			2014	2015	2014	2015	2014	2015	2014	2015	2014	2015	2014	2015	2014	2015	2014	2015	
А			246	247	248	249	250	251	252	253	254	255	256	257	258	259	260	261	
1	Баруун бүс	Баян-Өлгий																	
2		Говь-Алтай										1		1				0.0	
3		Завхан										1							
4		Үүнээс: Тосонцэнгэл																	
5		Увс	1		1		1		100.0										
6		Ховд										1	1		1		1		100.0
7	Хангайн бүс	Архангай										1							
8		Баянхонгор	1								1								
9		Булган										2		1		1		100.0	
10		Орхон	1	4	1	2		2	0.0	100.0	6	2	3	2	2	2	2	66.7	100.0
11		Өвөрхангай										1	1	1					0.0
12		Үүнээс: Хархорин																	
13	Төвийн бүс	Хөвсгөл	2	2	1	1			0.0	0.0	4	4	4	2	4	1	100.0	50.0	
14		Говьсүмбэр										1		1		1		100.0	
15		Дархан-Уул	4	4	3	4		3	0.0	75.0	11	8	11	7	7	3	63.6	42.9	
16		Дорноговь			1														
17		Үүнээс: Замын-Үүд																	
18		Дундговь																	
19		Өмнөговь																	
20		Сэлэнгэ		1								1	1	1	1	1	1	100.0	100.0
21		Үүнээс: Мандал																	
22		Төв																	
23	Үүнээс: Заамар																		
24	Зүүн бүс	Дорнод		1		1		1		100.0		8		8		7		87.5	
25		Сүхбаатар									4	1	4		1		25.0		
26		Хэнтий		1		1		1		100.0		2		1		1		100.0	
27	Нийслэл	52	59	49	46	15	20	30.6	43.5	176	143	153	123	74	57	48.4	46.3		
28	Баянгол	9	12	9	9	1	5	11.1	55.6	19	20	12	17	6	5	50.0	29.4		
29	I хэлтэс	3	3	3	3	1	2	33.3	66.7	7	7	4	7	3	4	75.0	57.1		
30	II хэлтэс	6	9	6	6		3	0.0	50.0	12	13	8	10	3	1	37.5	10.0		
31	Баянзүрх	14	19	13	15	3	6	23.1	40.0	54	51	54	42	26	19	48.1	45.2		
32	I хэлтэс	4	6	4	6		3	0.0	50.0	19	12	19	12	6	10	31.6	83.3		
33	II хэлтэс	9	12	8	8	3	3	37.5	37.5	28	36	28	27	17	7	60.7	25.9		
34	III хэлтэс	1	1	1	1			0.0	0.0	7	3	7	3	3	2	42.9	66.7		
35	Сүхбаатар	7	10	7	7	1	3	14.3	42.9	29	19	21	15	9	7	42.9	46.7		
36	I хэлтэс	4	7	4	6	1	2	25.0	33.3	15	10	12	9	4	3	33.3	33.3		
37	II хэлтэс	3	3	3	1		1	0.0	100.0	14	9	9	6	5	4	55.6	66.7		
38	Сонгинохайрхан	12	6	11	6	4	4	36.4	66.7	36	32	28	30	13	20	46.4	66.7		
39	I хэлтэс	3	5	3	5	1	4	33.3	80.0	5	10	5	10	4	7	80.0	70.0		
40	II хэлтэс	1		1				0.0		5	5	3	5	1	4	33.3	80.0		
41	III хэлтэс	8	1	7	1	3		42.9	0.0	26	17	20	15	8	9	40.0	60.0		
42	Хан-Уул	3	3	3	2	2	1	66.7	50.0	16	5	16	4	8	3	50.0	75.0		
43	I хэлтэс	2	1	2	2	2		100.0		12	5	12	4	4	3	33.3	75.0		
44	II хэлтэс	1	2	1	2		1	0.0	50.0	4		4		4		100.0			
45	Чингэлтэй	6	8	5	7	3	1	60.0	14.3	20	16	20	15	10	3	50.0	20.0		
46	I хэлтэс	5	5	4	4	2	1	50.0	25.0	13	10	13	10	7	1	53.8	10.0		
47	II хэлтэс	1	3	1	3	1		100.0	0.0	7	6	7	5	3	2	42.9	40.0		
48	Багануур									2		2		2		100.0			
49	Багахангай																		
50	Налайх	1	1	1		1		100.0											
51	ИАТ																		
52	Төмөр зам	1	1	1	1	1		100.0	0.0		1		1		1		100.0		
53	Бусад																		
54	УМБГ /эхний 2 сар/																		
55	МШАДҮМГ																		
56	ЗБГХТГ																		
57	НЦГ	ЭТГХМШХ																	
58		ХГХТХ																	
59		ХОХГХТХ																	
60	АТГ																		
61	УЕГДМБА/эхний 2 сар/																		
62	ТЕГ -ын МБХ																		
63	Улсын дүн	62	74	56	56	17	27	30.4	48.2	208	175	178	148	90	75	50.6	50.7		
Өсөлт бууралт/тоогоор/			12				10		17.9		-33		-30		-15		0.1		
Өсөлт бууралт /хувиар/			19.4				58.8				-15.9		-16.9		-16.7				

д/д	Бүс	Аймаг, нийслэл, дүүргийн цагдаагийн болон хэрэг бүртгэх, мөрдөн байцаах эрх бүхий байгууллага	Үүнээс																
			Бусдын эд хөрөнгийг залилан мэхэлж авах 148								Бусдын эд хөрөнгийг завших, үрэгдүүлэх 150								
			Бүх хэрэг		БҮСТЗЭТ-гүй		Ял сонгосон хэрэг		Илрүүлэлтийн хувь		Бүх хэрэг		БҮСТЗЭТ-гүй		Ял сонгосон хэрэг		Илрүүлэлтийн хувь		
			2014	2015	2014	2015	2014	2015	2014	2015	2014	2015	2014	2015	2014	2015	2014	2015	
А			262	263	264	265	266	267	268	269	270	271	272	273	274	275	276	277	
1	Баруун бүс	Баян-Өлгий	2	1	1				0.0		2	1							
2		Говь-Алтай		1								1		1				0.0	
3		Завхан	2	2	1	2		2	0.0	100.0	1								
4		Үүнээс: Тосонцэнгэл		2		2		2		100.0	1								
5		Увс	8		5		1		20.0		1		1						0.0
6		Ховд	5	9		2		1		50.0	2	3							
7		Архангай	3	4		2		1		50.0									
8	Хангайн бүс	Баянхонгор	4								2								
9		Булган	1		1		1		100.0		2								
10		Орхон	3	12	1	2	1	1	100.0	50.0	1	2							
11		Өвөрхангай	1	6							2								
12		Үүнээс: Хархорин									1								
13		Хөвсгөл	8	5	2		1		50.0			7							
14		Говьсүмбэр	4	1															
15	Төвийн бүс	Дархан-Уул	18	12	5	4	2	2	40.0	50.0	6	5	1		1			100.0	
16		Дорноговь	5	2		1		1		100.0									
17		Үүнээс: Замын-Үүд		2		1		1		100.0									
18		Дундговь		4		1		1		100.0									
19		Өмнөговь	1	2							3	3							
20		Сэлэнгэ	2	3	1				0.0		1	2							
21		Үүнээс: Мандал																	
22	Төв	2	4							2	5		1					0.0	
23	Үүнээс: Заамар	1	1								1								
24	Зүүн бүс	Дорнод	4	3	3		3		100.0		1	1	1		1			100.0	
25		Сүхбаатар	8	9	4				0.0		3		1			1		100.0	
26		Хэнтий	3	1								2							
27	Нийслэл	314	502	122	186	84	130	68.9	69.9	44	59	13	9	12	5	92.3	55.6		
28	Баянгол	79	96	25	15	19	12	76.0	80.0	6	12								
29	I хэлтэс	37	35	12	9	10	8	83.3	88.9	3	9								
30	II хэлтэс	42	61	13	6	9	4	69.2	66.7	3	3								
31	Баянзүрх	67	116	31	37	20	24	64.5	64.9	10	14	6	4	6	3	100.0	75.0		
32	I хэлтэс	30	55	12	9	8	5	66.7	55.6		7		2		1		50.0		
33	II хэлтэс	27	53	17	22	10	15	58.8	68.2	7	7	6	2	6	2	100.0	100.0		
34	III хэлтэс	10	8	2	6	2	4	100.0	66.7	3									
35	Сүхбаатар	62	108	23	56	12	36	52.2	64.3	5	14	1	2	1		100.0	0.0		
36	I хэлтэс	53	102	16	54	6	35	37.5	64.8	4	9	1	2	1		100.0	0.0		
37	II хэлтэс	9	6	7	2	6	1	85.7	50.0	1	5								
38	Сонгинохайрхан	25	48	7	23	5	21	71.4	91.3	8	4	3	1	3		100.0	0.0		
39	I хэлтэс	16	21	3	8	3	7	100.0	87.5	6	2	2		2		100.0			
40	II хэлтэс	3	9	1	5		5	0.0	100.0	1		1		1		100.0			
41	III хэлтэс	6	18	3	10	2	9	66.7	90.0	1	2		1				0.0		
42	Хан-Уул	20	40	5	9	4	7	80.0	77.8	10	4	3		2		66.7			
43	I хэлтэс	14	31	3	5	2	3	66.7	60.0	8	4	2		1		50.0			
44	II хэлтэс	6	9	2	4	2	4	100.0	100.0	2		1		1		100.0			
45	Чингэлтэй	58	87	29	46	23	30	79.3	65.2	5	7								
46	I хэлтэс	52	72	26	35	20	25	76.9	71.4	4	7								
47	II хэлтэс	6	15	3	11	3	5	100.0	45.5	1									
48	Багануур		1								2		1		1		100.0		
49	Багахангай																		
50	Налайх	3	6	2		1		50.0			2		1		1		100.0		
51	ИАТ		1								1								
52	Төмөр зам									1		1		1		100.0			
53	Бусад		4		1				0.0										
54	УМБГ /эхний 2 сар/																		
55	МШАДҮМГ																		
56	ЗБГХТГ	3	12	1	5		2	0.0	40.0		2								
57	НЦГ	ЭТГХМШХ																	
58		ХГХТХ																	
59		ХОХГХТХ																	
60	АТГ																		
61	УЕПДМБА/эхний 2 сар/	2																	
62	ТЕГ -ын МБХ		1																
63	Улсын дүн	398	588	146	201	93	139	63.7	69.2	71	95	17	12	15	6	88.2	50.0		
Өсөлт бууралт/тоогоор/			190		55		46				24		-5		-9				
Өсөлт бууралт /хувиар/			47.7		37.7		49.5		5.5		33.8		-29.4		-60.0		-38.2		

д/д	Бүс	Аймаг, нийслэл, дүүргийн цагдаагийн болон хэрэг бүртгэх, мөрдөн байцаах эрх бүхий байгууллага	Үүнээс																
			Хориглосон үйлдвэр, үйлчилгээ, худалдаа эрхлэх 161								Татвар төлөхөөс зайлсхийх 166								
			Бүх хэрэг		БҮСТЗЭТ-гүй		Ял сонгосон хэрэг		Илрүүлэлтийн хувь		Бүх хэрэг		БҮСТЗЭТ-гүй		Ял сонгосон хэрэг		Илрүүлэлтийн хувь		
			2014	2015	2014	2015	2014	2015	2014	2015	2014	2015	2014	2015	2014	2015	2014	2015	
А			310	311	312	313	314	315	316	317	318	319	320	321	322	323	324	325	
1	Баруун бүс	Баян-Өлгий																	
2		Говь-Алтай																	
3		Завхан																	
4		Үүнээс: Тосонцэнгэл																	
5		Увс																	
6	Хангайн бүс	Ховд									1								
7		Архангай																	
8		Баянхонгор																	
9		Булган																	
10		Орхон											1						
11		Өвөрхангай																	
12		Үүнээс: Хархорин																	
13		Хөвсгөл										1	1	1				0.0	
14		Төвийн бүс	Говьсүмбэр																
15			Дархан-Уул											3					
16	Дорноговь																		
17	Үүнээс: Замын-Үүд																		
18	Дундговь																		
19	Өмнөговь													1					
20	Сэлэнгэ			1															
21	Үүнээс: Мандал																		
22	Төв																		
23	Зүүн бүс	Үүнээс: Заамар																	
24		Дорнод																	
25		Сүхбаатар																	
26	Хэнтий																		
27	Нийслэл										13	55	3	4	2	0.0	50.0		
28	Баянгол										2	10							
29	I хэлтэс											1							
30	II хэлтэс										2	9							
31	Баянзүрх										3	12		1		1	100.0		
32	I хэлтэс										1	10							
33	II хэлтэс										2	1		1		1	100.0		
34	III хэлтэс											1							
35	Сүхбаатар										1	2		1		1	100.0		
36	I хэлтэс										1	2		1		1	100.0		
37	II хэлтэс																		
38	Сонгинохайрхан										2	10	1	1			0.0	0.0	
39	I хэлтэс										1	7		1				0.0	
40	II хэлтэс										1	1	1				0.0		
41	III хэлтэс											2							
42	Хан-Уул										1	3							
43	I хэлтэс										1	3							
44	II хэлтэс																		
45	Чингэлтэй										4	17	2	1			0.0	0.0	
46	I хэлтэс										4	16	2	1			0.0	0.0	
47	II хэлтэс											1							
48	Багануур											1							
49	Багахангай																		
50	Налайх																		
51	ИАТ																		
52	Төмөр зам										1								
53	Бусад																		
54	УМБГ /эхний 2 сар/																		
55	МШАДҮМГ																		
56	ЗБГХТГ										7	56	1	4		2	0.0	50.0	
57	НЦГ	ЗТГХМШХ																	
58		ХГХТХ																	
59		ХОХГХТХ																	
60	АТГ																		
61	УЕГДМБА/эхний 2 сар/																		
62	ТЕГ -ын МБХ																		
63	Улсын дүн			1							16	61	4	4	2	0.0	50.0		
Өсөлт бууралт/тоогоор/			1								45				2			50.0	
Өсөлт бууралт /хувиар/											281.3								

д/д	Бүс	Аймаг, нийслэл, дүүргийн цагдаагийн болон хэрэг бүртгэх, мөрдөн байцаах эрх бүхий байгууллага	Үүнээс								Нийгмийн аюулгүй байдлын эсрэг 177-191								
			Эд зүйлийг хууль бусаар хил нэвтрүүлэх 175																
			Бүх хэрэг		БҮСТЗЭТ-гүй		Ял сонгосон хэрэг		Илрүүлэлтийн хувь		Бүх хэрэг		БҮСТЗЭТ-гүй		Ял сонгосон хэрэг		Илрүүлэлтийн хувь		
			2014	2015	2014	2015	2014	2015	2014	2015	2014	2015	2014	2015	2014	2015	2014	2015	
А			326	327	328	329	330	331	332	333	334	335	336	337	338	339	340	341	
1	Баруун бүс	Баян-Өлгий	1									1							
2		Говь-Алтай										7							
3		Завхан										1							
4		Үүнээс: Тосонцэнгэл										1							
5		Увс										5	5	3	5	3	4	100.0	80.0
6		Ховд										1	3	1	1		1	0.0	100.0
7	Хангайн бүс	Архангай										5							
8		Баянхонгор										7	2						
9		Булган										2	2	1		1		100.0	
10		Орхон										1	2						
11		Өвөрхангай										4	3	1	1	1	1	100.0	100.0
12		Үүнээс: Хархорин											1		1		1		100.0
13	Төвийн бүс	Хөвсгөл										6	2	1				0.0	
14		Говьсүмбэр										3	2						
15		Дархан-Уул										4	3	1		1		100.0	
16		Дорноговь	7	5		1				0.0		8	4		1		1		100.0
17		Үүнээс: Замын-Үүд	7	5		1				0.0		1	1						
18		Дундговь										7	3	2	1	2		100.0	0.0
19		Өмнөговь	4	7								3	2						
20		Сэлэнгэ	7	5								8	5	3	1	1	1	33.3	100.0
21		Үүнээс: Мандал										6	2	2	1	1	1	50.0	100.0
22		Төв										10	8		1		1		100.0
23	Зүүн бүс	Үүнээс: Заамар										3							
24		Дорнод	3	1							6	6	3	2	3	2	100.0	100.0	
25		Сүхбаатар	1									12	6	1	1		1	0.0	100.0
26	Хэнтий										8	14		1		1		100.0	
27	Нийслэл										335	381	175	196	135	162	77.1	82.7	
28	Баянгол										68	63	38	28	26	27	68.4	96.4	
29	I хэлтэс										39	30	22	11	16	10	72.7	90.9	
30	II хэлтэс										29	33	16	17	10	17	62.5	100.0	
31	Баянзүрх										87	104	65	59	55	40	84.6	67.8	
32	I хэлтэс										23	34	15	12	14	9	93.3	75.0	
33	II хэлтэс										56	63	45	42	37	28	82.2	66.7	
34	III хэлтэс										8	7	5	5	4	3	80.0	60.0	
35	Сүхбаатар										38	67	10	30	6	24	60.0	80.0	
36	I хэлтэс										29	53	5	24	2	18	40.0	75.0	
37	II хэлтэс										9	14	5	6	4	6	80.0	100.0	
38	Сонгинохайрхан										59	67	26	32	19	29	73.1	90.6	
39	I хэлтэс										18	29	7	8	7	8	100.0	100.0	
40	II хэлтэс										21	19	11	14	8	12	72.7	85.7	
41	III хэлтэс										20	19	8	10	4	9	50.0	90.0	
42	Хан-Уул										26	28	10	18	9	17	90.0	94.4	
43	I хэлтэс										10	13	4	5	3	5	75.0	100.0	
44	II хэлтэс										16	15	6	13	6	12	100.0	92.3	
45	Чингэлтэй										47	45	26	28	20	24	76.9	85.7	
46	I хэлтэс										29	26	15	14	11	11	73.3	78.6	
47	II хэлтэс										18	19	11	14	9	13	81.8	92.9	
48	Багануур										5	3							
49	Багахангай										1								
50	Налайх										4	4		1		1		100.0	
51	ИАТ																		
52	Төмөр зам		5	3	4				0.0		1	1		1		1		100.0	
53	Бусад																		
54	УМБГ /эхний 2 сар/																		
55	МШАДҮМГ																		
56	ЗБГХТГ		1	3		1				0.0		3		1		1		100.0	
57	НЦГ	ЗТГХМШХ																	
58		ХГХТХ																	
59		ХОХГХТХ																	
60	АТГ																		
61	УЕПДМБА/эхний 2 сар/																		
62	ТЕГ -ын МБХ																		
63	Ульсын дүн		28	21	4	1			0.0	0.0	433	466	192	212	147	176	76.6	83.0	
Өсөлт бууралт/тоогоор/			-7		-3						33		20		29				
Өсөлт бууралт /хувиар/			-25.0		-75.0						7.6		10.4		19.7			6.5	

д/д	Бүс	Аймаг, нийслэл, дүүргийн цагдаагийн болон хэрэг бүртгэх, мөрдөн байцаах эрх бүхий байгууллага	Үүнээс																
			Танхайрах 181								Галт зэвсэг, байлдааны галт хэрэгсэл, хар тамхи, мансууруулах буюу хордуулах, цацраг идэвхт, тэсэрч дэлбэрэх бодисыг хууль бусаар Монгол улсын хил нэвтрүүлэх 188								
			Бүх хэрэг		БҮСТЗЭТ-гүй		Ял сонгосон хэрэг		Илрүүлэлтийн хувь		Бүх хэрэг		БҮСТЗЭТ-гүй		Ял сонгосон хэрэг		Илрүүлэлтийн хувь		
			2014	2015	2014	2015	2014	2015	2014	2015	2014	2015	2014	2015	2014	2015	2014	2015	
А			342	343	344	345	346	347	348	349	350	351	352	353	354	355	356	357	
1	Баруун бүс	Баян-Өлгий	1																
2		Говь-Алтай		7															
3		Завхан	1																
4		Үүнээс: Тосонцэнгэл	1																
5		Увс	4	4	3	4	3	3	100.0	75.0									
6		Ховд	1	3	1	1			1	0.0	100.0								
7	Хангайн бүс	Архангай		5															
8		Баянхонгор	5	2															
9		Булган	2	2	1		1		100.0										
10		Орхон	1	2															
11		Өвөрхангай	4	3	1	1	1	1	100.0	100.0									
12		Үүнээс: Хархорин		1		1			1		100.0								
13		Хөвсгөл	5	2	1					0.0									
14		Говьсүмбэр	3	2															
15		Дархан-Уул	4	3	1		1		100.0										
16		Дорноговь	7	3		1			1		100.0	1							
17	Үүнээс: Замын-Үүд		1								1								
18	Төвийн бүс	Дундговь	6	3	2	1	2		100.0	0.0									
19		Өмнөговь	2	2															
20		Сэлэнгэ	7	4	3	1	1	1	33.3	100.0									
21		Үүнээс: Мандал	5	1	2	1	1	1	50.0	100.0									
22		Төв	9	5															
23		Үүнээс: Заамар		2															
24		Зүүн бүс	Дорнод	4	6	2	2	2	2	100.0	100.0								
25	Сүхбаатар		12	6	1	1			1	0.0	100.0								
26	Хэнтий		8	12															
27	Нийслэл		328	377	174	194	135	161	77.6	83.0		2		1		1		100.0	
28	Баянгол		68	63	38	28	26	27	68.4	96.4									
29	I хэлтэс		39	30	22	11	16	10	72.7	90.9									
30	II хэлтэс		29	33	16	17	10	17	62.5	100.0									
31	Баянзүрх		87	104	65	59	55	40	84.6	67.8									
32	I хэлтэс		23	34	15	12	14	9	93.3	75.0									
33	II хэлтэс		56	63	45	42	37	28	82.2	66.7									
34	III хэлтэс		8	7	5	5	4	3	80.0	60.0									
35	Сүхбаатар		37	66	10	29	6	24	60.0	82.8									
36	I хэлтэс		28	52	5	23	2	18	40.0	78.3									
37	II хэлтэс		9	14	5	6	4	6	80.0	100.0									
38	Сонгинохайрхан		56	66	25	32	19	29	76.0	90.6									
39	I хэлтэс		17	29	7	8	7	8	100.0	100.0									
40	II хэлтэс		21	19	11	14	8	12	72.7	85.7									
41	III хэлтэс		18	18	7	10	4	9	57.1	90.0									
42	Хан-Уул		26	26	10	17	9	16	90.0	94.1		2		1		1		100.0	
43	I хэлтэс		10	13	4	5	3	5	75.0	100.0									
44	II хэлтэс		16	13	6	12	6	11	100.0	91.7		2		1		1		100.0	
45	Чингэлтэй		45	45	26	28	20	24	76.9	85.7									
46	I хэлтэс		28	26	15	14	11	11	73.3	78.6									
47	II хэлтэс		17	19	11	14	9	13	81.8	92.9									
48	Багануур		5	3															
49	Багахангай		1																
50	Налайх		3	4		1		1		100.0									
51	ИАТ																		
52	Төмөр зам		1	1		1		1		100.0									
53	Бусад																		
54	УМБГ /эхний 2 сар/																		
55	МШАДҮМГ																		
56	ЗБГХТГ			1								2		1		1		100.0	
57	НЦГ	ЗТГХМШХ																	
58		ХГХТХ																	
59		ХОХГХТХ																	
60	АТГ																		
61	УЕГДМБА/эхний 2 сар/																		
62	ТЕГ -ын МБХ																		
63	Улсын дүн		415	454	190	207	146	172	76.8	83.1	1	2		1		1		100.0	
Өсөлт бууралт/тоогоор/			39		17		26		6.2		1		1		1				
Өсөлт бууралт /хувиар/			9.4		8.9		17.8				2.0 дахин								

д/д	Бүс	Аймаг, нийслэл, дүүргийн цагдаагийн болон хэрэг бүртгэх, мөрдөн байцаах эрх бүхий байгууллага	Хүн амын эрүүл мэндийн эсрэг 192-201								Үүнээс Мансууруулах болон сэтгэцэд нөлөөлөх эм, бэлдмэл, бодисыг хууль бусаар бэлтгэх, олж авах, хадгалах, тээвэрлэх, илгээх, борлуулах 192								
			Бүх хэрэг		БҮСТЗЭТ-гүй		Ял сонгосон хэрэг		Илрүүлэлтийн хувь		Бүх хэрэг		БҮСТЗЭТ-гүй		Ял сонгосон хэрэг		Илрүүлэлтийн хувь		
			2014	2015	2014	2015	2014	2015	2014	2015	2014	2015	2014	2015	2014	2015	2014	2015	
А			358	359	360	361	362	363	364	365	366	367	368	369	370	371	372	373	
1	Баруун бүс	Баян-Өлгий		1		1		1		100.0									
2		Говь-Алтай	1	2															
3		Завхан																	
4		Үүнээс: Тосонцэнгэл																	
5		Увс	1		1		1		100.0										
6		Ховд		1								1							
7	Хангайн бүс	Архангай																	
8		Баянхонгор	5	6															
9		Булган	1	1															
10		Орхон	1	3								1							
11		Өвөрхангай		3		1				0.0									
12		Үүнээс: Хархорин		1															
13	Төвийн бүс	Хөвсгөл	6	1															
14		Говьсүмбэр	1																
15		Дархан-Уул	1																
16		Дорноговь	1	1															
17		Үүнээс: Замын-Үүд	1	1															
18		Дундговь	1	1	1		1		100.0										
19		Өмнөговь	1	2															
20		Сэлэнгэ	4	2															
21		Үүнээс: Мандал		1															
22		Төв	3	2	1				0.0			1							
23	Үүнээс: Заамар	1	1																
24	Зүүн бүс	Дорнод	4	8	1				0.0										
25		Сүхбаатар																	
26		Хэнтий	1	1															
27	Нийслэл		39	42	8	11	4	11	50.0	100.0	10	11	3	1		1	0.0	100.0	
28	Баянгол		3	3							2	3							
29	I хэлтэс		1	3								3							
30	II хэлтэс		2								2								
31	Баянзүрх		9	10	3	1	3	1	100.0	100.0	3	3							
32	I хэлтэс		2		2		2		100.0										
33	II хэлтэс		3	4							2	3							
34	III хэлтэс		4	6	1	1	1	1	100.0	100.0	1								
35	Сүхбаатар		6	3	2	2	1	2	50.0	100.0	3	2	1	1		1	0.0	100.0	
36	I хэлтэс		4	2	1	1		1	0.0	100.0	3	2	1	1		1	0.0	100.0	
37	II хэлтэс		2	1	1	1	1	1	100.0	100.0									
38	Сонгинохайрхан		6	12	1	6		6	0.0	100.0									
39	I хэлтэс		4	8		6		6		100.0									
40	II хэлтэс		1	3															
41	III хэлтэс		1	1	1				0.0										
42	Жан-Уул		4	2		1		1		100.0									
43	I хэлтэс		1	1															
44	II хэлтэс		3	1		1		1		100.0									
45	Чингэлтэй		6	4	2				0.0		2	2	2				0.0		
46	I хэлтэс		4	4	2				0.0		2	2	2				0.0		
47	II хэлтэс		2																
48	Багануур		2	4								1							
49	Багахангай																		
50	Налайх		3	4		1		1		100.0									
51	ИАТ																		
52	Төмөр зам																		
53	Бусад																		
54	УМБГ /эхний 2 сар/																		
55	МШАДҮМГ																		
56	ЗБГХТГ		10	12	3	1		1	0.0	100.0	10	12	3	1		1	0.0	100.0	
57	НЦГ	ЭТГХМШХ																	
58		ХГХТХ																	
59		ХОХГХТХ																	
60	АТГ																		
61	УЕПДМБА/эхний 2 сар/																		
62	ТЕГ -ын МБХ																		
63	Улсын дүн		71	77	12	13	6	12	50.0	92.3	10	14	3	1		1	0.0	100.0	
Өсөлт бууралт/тоогоор/			6		1		6				4		-2		1				
Өсөлт бууралт /хувиар/			8.5		8.3		2.0 дахин		42.3		40.0		-66.7						

д/д	Бүс	Аймаг, нийслэл, дүүргийн цагдаагийн болон хэрэг бүртгэх, мөрдөн байцаах эрх бүхий байгууллага	Үүнээс							Байгаль хамгаалах журмын эсрэг 202-214									
			Мансууруулах болон сэтгэцэд нөлөөлөх бодисыг хэрэглэх газар зохион байгуулах 196							Бүх хэрэг		БҮСТЗЭТ-гүй		Ял сонгосон хэрэг		Илрүүлэлтийн хувь			
			Бүх хэрэг		БҮСТЗЭТ-гүй		Ял сонгосон хэрэг		Илрүүлэлтийн хувь		Бүх хэрэг		БҮСТЗЭТ-гүй		Ял сонгосон хэрэг		Илрүүлэлтийн хувь		
			2014	2015	2014	2015	2014	2015	2014	2015	2014	2015	2014	2015	2014	2015	2014	2015	
А			390	391	392	393	394	395	396	397	398	399	400	401	402	403	404	405	
1	Баруун бүс	Баян-Өлгий										2		1		1		100.0	
2		Говь-Алтай																	
3		Завхан										2	7						
4		Үүнээс: Тосонцэнгэл										1	5						
5		Увс										1	5		4		4		100.0
6		Ховд										3	3	1	1			0.0	0.0
7	Хангайн бүс	Архангай										3	2						
8		Баянхонгор											6						
9		Булган										3	2		1		1		100.0
10		Орхон											1						
11		Өвөрхангай										8	2	1		1		100.0	
12		Үүнээс: Хархорин										6	2	1		1		100.0	
13	Төвийн бүс	Хөвсгөл										9	4	4		3		75.0	
14		Говьсүмбэр										1							
15		Дархан-Уул										2	2		1			0.0	
16		Дорноговь										1	2		1			0.0	
17		Үүнээс: Замын-Үүд											1						
18		Дундговь												1					
19	Зүүн бүс	Өмнөговь										2	2						
20		Сэлэнгэ										19	3	4		3		75.0	
21		Үүнээс: Мандал																	
22		Төв										10	1						
23		Үүнээс: Заамар											1						
24		Дорнод										1	2	1	2		2	0.0	100.0
25	Зүүн бүс	Сүхбаатар											1						
26		Хэнтий										2	2	1	1		0.0	0.0	
27		Нийслэл										18	10	2	3	1		50.0	0.0
28	Баянгол											1							
29	I хэлтэс																		
30	II хэлтэс											1							
31	Баянзүрх											5	1	1		1		100.0	
32	I хэлтэс											2	1						
33	II хэлтэс											1		1		1		100.0	
34	III хэлтэс											2							
35	Сүхбаатар											1	3		1			0.0	
36	I хэлтэс																		
37	II хэлтэс											1	3		1			0.0	
38	Сонгинохайрхан											8	1	1				0.0	
39	I хэлтэс											4	1						
40	II хэлтэс											4		1				0.0	
41	III хэлтэс																		
42	Хан-Уул																		
43	I хэлтэс																		
44	II хэлтэс																		
45	Чингэлтэй											1							
46	I хэлтэс																		
47	II хэлтэс											1							
48	Багануур											1							
49	Багахангай																		
50	Налайх											2	4		2			0.0	
51	ИАТ																		
52	Төмөр зам												3						
53	Бусад																		
54	УМБГ /эхний 2 сар/																		
55	МШАДҮМГ																		
56	ЗБГХТГ											3	8		5			0.0	
57	НЦГ	ЭТГХМШХ																	
58		ХГХТХ																	
59		ХОХГХТХ																	
60	АТГ																		
61	УЕГДМБА/эхний 2 сар/																		
62	ТЕГ -ын МБХ																		
63	Улсын дүн											85	63	14	15	8	8	57.1	53.3
Өсөлт бууралт/тоогоор/										-22		1							
Өсөлт бууралт /хувиар/										-25.9		7.1						-3.8	

д/д	Бүс	Аймаг, нийслэл, дүүргийн цагдаагийн болон хэрэг бүртгэх, мөрдөн байцаах эрх бүхий байгууллага	Үүнээс															
			Химийн гаралтай хорт бодис, үйлдвэрлэлийн хог хаягдал цэвэрлэх, тээвэрлэх, булшлах журам зөрчих 206								Ойн тухай хууль тогтоомж зөрчих 211							
			Бүх хэрэг		БҮСТЗЭТ-гүй		Ял сонгосон хэрэг		Илрүүлэлтийн хувь		Бүх хэрэг		БҮСТЗЭТ-гүй		Ял сонгосон хэрэг		Илрүүлэлтийн хувь	
			2014	2015	2014	2015	2014	2015	2014	2015	2014	2015	2014	2015	2014	2015	2014	2015
А			422	423	424	425	426	427	428	429	430	431	432	433	434	435	436	437
1	Баруун бүс	Баян-Өлгий										1	1		1			100.0
2		Говь-Алтай																
3		Завхан									1	7						
4		Үүнээс: Тосонцэнгэл									1	5						
5		Увс									1	3		2		2		100.0
6		Ховд																
7	Хангайн бүс	Архангай									3	2						
8		Баянхонгор										1						
9		Булган									3	2		1		1		100.0
10		Орхон											1					
11		Өвөрхангай									6	2	1		1			100.0
12		Үүнээс: Хархорин									5	2	1		1			100.0
13	Төвийн бүс	Хөвсгөл									6	3	1		1			100.0
14		Говьсүмбэр																
15		Дархан-Уул									2	2		1				0.0
16		Дорноговь																
17		Үүнээс: Замын-Үүд																
18		Дундговь																
19	Зүүн бүс	Өмнөговь																
20		Сэлэнгэ									18	1	4		3		75.0	
21		Үүнээс: Мандал																
22		Төв									8	1						
23		Үүнээс: Заамар											1					
24		Дорнод										1		1				0.0
25	Зүүн бүс	Сүхбаатар																
26		Хэнтий									2	2	1	1			0.0	0.0
27		Нийслэл									14	5	1	1			0.0	0.0
28	Баянгол																	
29	I хэлтэс																	
30	II хэлтэс																	
31	Баянзүрх										2							
32	I хэлтэс																	
33	II хэлтэс																	
34	III хэлтэс										2							
35	Сүхбаатар										1	2						
36	I хэлтэс																	
37	II хэлтэс										1	2						
38	Сонгинохайрхан										7	1	1					0.0
39	I хэлтэс										4	1						
40	II хэлтэс										3		1					0.0
41	III хэлтэс																	
42	Хан-Уул																	
43	I хэлтэс																	
44	II хэлтэс																	
45	Чингэлтэй										1							
46	I хэлтэс																	
47	II хэлтэс										1							
48	Багануур										1							
49	Багахангай																	
50	Налайх										2	2		1				0.0
51	ИАТ																	
52	Төмөр зам																	
53	Бусад																	
54	УМБГ /эхний 2 сар/																	
55	МШАДҮМГ																	
56	ЗБГХТГ										2	2		2				0.0
57	НЦГ	ЭТГХМШХ																
58		ХГХТХ																
59		ХОХГХТХ																
60	АТГ																	
61	УЕПДМБА/эхний 2 сар/																	
62	ТЕГ -ын МБХ																	
63	Улсын дүн										65	33	9	7	5	4	55.6	57.1
Өсөлт бууралт/тоогоор/											-32		-2		-1			
Өсөлт бууралт /хувиар/											-49.2		-22.2		-20.0			1.6

д/д	Бүс	Аймаг, нийслэл, дүүргийн цагдаагийн болон хэрэг бүртгэх, мөрдөн байцаах эрх бүхий байгууллага	ТХХАБАЖ-ын эсрэг 215-225								Үүнээс							
			Бүх хэрэг		БҮСТЗЭТ-гүй		Ял сонгосон хэрэг		Илрүүлэлтийн хувь		Бүх хэрэг		БҮСТЗЭТ-гүй		Ял сонгосон хэрэг		Илрүүлэлтийн хувь	
			2014	2015	2014	2015	2014	2015	2014	2015	2014	2015	2014	2015	2014	2015	2014	2015
А			454	455	456	457	458	459	460	461	462	463	464	465	466	467	468	469
1	Баруун бүс	Баян-Өлгий	4	2							4	2						
2		Говь-Алтай	3	2							3	2						
3		Завхан	2	4							2	1						
4		Үүнээс: Тосонцэнгэл	1								1							
5		Увс	2	4							2	4						
6		Ховд	7	14	1	2	1		100.0	0.0	6	10			1			0.0
7	Хангайн бүс	Архангай	7	13							7	9						
8		Баянхонгор	13	8							8	8						
9		Булган	2	5		1	1		100.0		2	5			1		1	100.0
10		Орхон	13	17	2	2	2		100.0	0.0	10	12						
11		Өвөрхангай	15	11	2	6	1	4	50.0	66.7	11	6			1		1	100.0
12		Үүнээс: Хархорин	6	3		1			1		6	3			1		1	100.0
13	Төвийн бүс	Хөвсгөл	8	9	1	1	1		0.0	100.0	7	6	1				0.0	
14		Говьсүмбэр	7		2		1			50.0		5						
15		Дархан-Уул	18	13		2				0.0	10	9						
16		Дорноговь	10	23	3	4	3	3	100.0	75.0	6	15			1		1	100.0
17		Үүнээс: Замын-Үүд	5	8	3	2	3	2	100.0	100.0	2	5						
18		Дундговь	4	7							4	6						
19	Өмнөговь	21	14	4	2	3	2	75.0	100.0	14	10	1		1		1	100.0	
20	Зүүн бүс	Сэлэнгэ	19	13	2		1		50.0		17	13	2		1		50.0	
21		Үүнээс: Мандал	3	2							3	2						
22		Төв	36	31							32	28						
23		Үүнээс: Заамар	4	5							4	5						
24		Дорнод	5	19		9		6		66.7	4	10			3		3	100.0
25		Сүхбаатар	7	8							7	7						
26	Хэнтий	5	10							5	9							
27	Нийслэл	218	301	31	74	25	67	80.6	90.5	139	155	2	1	1	1	50.0	100.0	
28	Баянгол	40	51	6	16	6	14	100.0	87.5	24	22							
29	I хэлтэс	16	21	4	8	4	6	100.0	75.0	8	10							
30	II хэлтэс	24	30	2	8	2	8	100.0	100.0	16	12							
31	Баянзүрх	47	56	8	17	7	17	87.5	100.0	30	32							
32	I хэлтэс	8	17	3	4	3	4	100.0	100.0	2	13							
33	II хэлтэс	20	16	4	8	3	8	75.0	100.0	13	5							
34	III хэлтэс	19	23	1	5	1	5	100.0	100.0	15	14							
35	Сүхбаатар	38	40	6	7	2	5	33.3	71.4	22	20	1				0.0		
36	I хэлтэс	17	21	1	3	1	2	100.0	66.7	8	9							
37	II хэлтэс	21	19	5	4	1	3	20.0	75.0	14	11	1				0.0		
38	Сонгинохайрхан	35	58	8	13	7	11	87.5	84.6	18	35	1		1		100.0		
39	I хэлтэс	15	25	2	9	1	8	50.0	88.9	8	14	1		1		100.0		
40	II хэлтэс	6	13	2	3	2	2	100.0	66.7	3	5							
41	III хэлтэс	14	20	4	1	4	1	100.0	100.0	7	16							
42	Хан-Уул	26	31	3	7	3	7	100.0	100.0	21	20							
43	I хэлтэс	14	22	2	5	2	5	100.0	100.0	11	13							
44	II хэлтэс	12	9	1	2	1	2	100.0	100.0	10	7							
45	Чингэлтэй	20	53		13		12		92.3	14	16			1		1	100.0	
46	I хэлтэс	13	28		9		8		88.9	10	6							
47	II хэлтэс	7	25		4		4		100.0	4	10			1		1	100.0	
48	Багануур	5	4		1		1		100.0	4	2							
49	Багахангай	1	2							1	2							
50	Налайх	6	6							5	6							
51	ИАТ																	
52	Төмөр зам	1	1	1	1			0.0	0.0									
53	Бусад	1	1							1								
54	УМБГ /эжний 2 сар/																	
55	МШАДҮМГ																	
56	ЗБГХТГ	1								1								
57	НЦГ	ЗТГХМШХ	206	285	31	72	25	65	80.6	90.3	129	145	2	1	1	1	50.0	100.0
58		ХГХТХ																
59		ХОХГХТХ																
60	АТГ																	
61	УЕПДМБА/эжний 2 сар/	1								1								
62	ТЕГ -ын МБХ		1		1		1		100.0									
63	Улсын дүн	428	530	49	104	37	84	75.5	80.8	306	327	6	8	3	7	50.0	87.5	
Өсөлт бууралт/тоогоор/			102		55		47			21		2		4				
Өсөлт бууралт /хувиар/			23.8		2.1 дахин		2.3 дахин		5.3	6.9		33.3		2.3 дахин		37.5		

д/д	Бүс	Аймаг, нийслэл, дүүргийн цагдаагийн болон хэрэг бүртгэх, мөрдөн байцаах эрх бүхий байгууллага	Үүнээс															
			Зам тээврийн ослын үед жолооч үүргээ биелүүлэхгүй байх, зугатаах 216								Согтуурсан буюу мансуурсан хүнээр тээврийн хэрэгсэл жолоодуулах 221							
			Бүх хэрэг		БҮСТЗЭТ-гүй		Ял сонгосон хэрэг		Илрүүлэлтийн хувь		Бүх хэрэг		БҮСТЗЭТ-гүй		Ял сонгосон хэрэг		Илрүүлэлтийн хувь	
			2014	2015	2014	2015	2014	2015	2014	2015	2014	2015	2014	2015	2014	2015	2014	2015
А			470	471	472	473	474	475	476	477	478	479	480	481	482	483	484	485
1	Баруун бүс	Баян-Өлгий																
2		Говь-Алтай																
3		Завхан		3														
4		Үүнээс: Тосонцэнгэл																
5		Увс																
6		Ховд	1	4	1	1	1		100.0	0.0								
7	Хангайн бүс	Архангай		4														
8		Баянхонгор	5															
9		Булган																
10		Орхон	2	5	1	2	1		100.0	0.0								
11		Өвөрхангай	4	5	2	5	1	3	50.0	60.0								
12		Үүнээс: Хархорин																
13	Төвийн бүс	Хөвсгөл	1	2		1		1		100.0								
14		Говьсүмбэр	2		2		1		50.0									
15		Дархан-Уул	7	4		2				0.0								
16		Дорноговь	4	7	3	2	3	1	100.0	50.0								
17		Үүнээс: Замын-Үүд	3	2	3	1	3	1	100.0	100.0								
18		Дундговь		1														
19	Зүүн бүс	Өмнөговь	7	2	3	1	2	1	66.7	100.0								
20		Сэлэнгэ	1															
21		Үүнээс: Мандал																
22		Төв	4	2														
23		Үүнээс: Заамар																
24		Дорнод	1	9		6		3		50.0								
25	Зүүн бүс	Сүхбаатар		1														
26		Хэнтий		1														
27	Нийслэл		71	139	28	72	23	65	82.1	90.3								
28	Баянгол		12	26	5	16	5	14	100.0	87.5								
29	I хэлтэс		6	10	4	8	4	6	100.0	75.0								
30	II хэлтэс		6	16	1	8	1	8	100.0	100.0								
31	Баянзүрх		16	23	8	17	7	17	87.5	100.0								
32	I хэлтэс		6	4	3	4	3	4	100.0	100.0								
33	II хэлтэс		7	10	4	8	3	8	75.0	100.0								
34	III хэлтэс		3	9	1	5	1	5	100.0	100.0								
35	Сүхбаатар		15	20	5	7	2	5	40.0	71.4								
36	I хэлтэс		8	12	1	3	1	2	100.0	66.7								
37	II хэлтэс		7	8	4	4	1	3	25.0	75.0								
38	Сонгинохайрхан		16	20	7	12	6	10	85.7	83.3								
39	I хэлтэс		7	10	1	8		7	0.0	87.5								
40	II хэлтэс		3	7	2	3	2	2	100.0	66.7								
41	III хэлтэс		6	3	4	1	4	1	100.0	100.0								
42	Хан-Уул		5	11	3	7	3	7	100.0	100.0								
43	I хэлтэс		3	9	2	5	2	5	100.0	100.0								
44	II хэлтэс		2	2	1	2	1	2	100.0	100.0								
45	Чингэлтэй		5	37		12		11		91.7								
46	I хэлтэс		3	22		9		8		88.9								
47	II хэлтэс		2	15		3		3		100.0								
48	Багануур		1	2		1		1		100.0								
49	Багахангай																	
50	Налайх		1															
51	ИАТ																	
52	Төмөр зам																	
53	Бусад			1														
54	УМБГ /эхний 2 сар/																	
55	МШАДҮМГ																	
56	ЗБГХТГ																	
57	НЦГ	ЭТГХМШХ	69	137	28	71	23	64	82.1	90.1								
58		ХГХТХ																
59		ХОХГХТХ																
60	АТГ																	
61	УЕПДМБА/эхний 2 сар/																	
62	ТЕГ -ын МБХ			1		1		1		100.0								
63	Улсын дүн		110	190	40	92	32	74	80.0	80.4								
Өсөлт бууралт/тоогоор/			80		52		42		0.4									
Өсөлт бууралт /хувиар/			72.7		130.0		131.3											

д/д	Бүс	Аймаг, нийслэл, дүүргийн цагдаагийн болон хэрэг бүртгэх, мөрдөн байцаах эрх бүхий байгууллага	Захиргааны журмын эсрэг 230-244								Шүүн таслах ажиллагааны эсрэг 245-262							
			Бүх хэрэг		БҮСТЗЭТ-гүй		Ял сонгосон хэрэг		Илрүүлэлтийн хувь		Бүх хэрэг		БҮСТЗЭТ-гүй		Ял сонгосон хэрэг		Илрүүлэлтийн хувь	
			2014	2015	2014	2015	2014	2015	2014	2015	2014	2015	2014	2015	2014	2015	2014	2015
А			502	503	504	505	506	507	508	509	510	511	512	513	514	515	516	517
1	Баруун бүс	Баян-Өлгий	3	6	1				0.0									
2		Говь-Алтай	1	1														
3		Завхан		3														
4		Үүнээс: Тосонцэнгэл		2														
5		Увс	1	1		1		1		100.0	1							
6		Ховд	2	3		1		1		100.0								
7	Хангайн бүс	Архангай	1	2							1	3						
8		Баянхонгор	1								1							
9		Булган										1						
10		Орхон	1	2														
11		Өвөрхангай																
12		Үүнээс: Хархорин																
13	Төвийн бүс	Хөвсгөл		2							1							
14		Говьсүмбэр		2														
15		Дархан-Уул	1								1	1						
16		Дорноговь	3	4								1						
17		Үүнээс: Замын-Үүд	1	1														
18		Дундговь		1		1				0.0		1						
19	Зүүн бүс	Өмнөговь	1	2							1							
20		Сэлэнгэ	3	1								5						
21		Үүнээс: Мандал										1						
22		Төв	2	1														
23		Үүнээс: Заамар		1														
24		Дорнод		4								1						
25	Хэнтий	Сүхбаатар	5															
26		Хэнтий	2															
27	Нийслэл	37	51	9	16	5	13	55.6	81.3	18	16	3	1	3	1	100.0	100.0	
28	Баянгол	8	7	1	1	1	1	100.0	100.0	3	1							
29	I хэлтэс	3	3		1		1		100.0	1								
30	II хэлтэс	5	4	1		1		100.0		2	1							
31	Баянзүрх	4	10	3		3		100.0		3	4	1		1		100.0		
32	I хэлтэс		5							1	3							
33	II хэлтэс	4	3	3		3		100.0		1	1	1		1		100.0		
34	III хэлтэс		2							1	1							
35	Сүхбаатар	8	11	1	6		5	0.0	83.3	1	4							
36	I хэлтэс	4	9	1	6		5	0.0	83.3	1	4							
37	II хэлтэс	4	2															
38	Сонгинохайрхан	1	7		5		4		80.0	4	1	1	1	1	1	100.0	100.0	
39	I хэлтэс		5		3		3		100.0	2		1		1		100.0		
40	II хэлтэс										1		1		1		100.0	
41	III хэлтэс	1	2		2		1		50.0	2								
42	Хан-Уул	3	4		1		1		100.0	1	3							
43	I хэлтэс	3	2								2							
44	II хэлтэс		2		1		1		100.0	1	1							
45	Чингэлтэй	7	8	4	3	1	2	25.0	66.7	3	3	1		1		100.0		
46	I хэлтэс	5	7	2	2	1	2	50.0	100.0	3	3	1		1		100.0		
47	II хэлтэс	2	1	2	1			0.0	0.0									
48	Багануур	4	3							1								
49	Багахангай																	
50	Налайх	2	1							2								
51	ИАТ																	
52	Төмөр зам		1															
53	Бусад																	
54	УМБГ /эжний 2 сар/																	
55	МШАДҮМГ																	
56	ЗБГХТГ		2															
57	НЦГ	ЗТГХМШХ																
58		ХГХТХ																
59		ХОХГХТХ																
60	АТГ																	
61	УЕПДМБА/эжний 2 сар/									2								
62	ТЕГ -ын МБХ																	
63	Улсын дүн	64	87	10	19	5	15	50.0	78.9	24	29	3	1	3	1	100.0	100.0	
Өсөлт бууралт/тоогоор/			23		9		10		28.9		5		-2		-2		0.0	
Өсөлт бууралт /хувиар/			35.9		90.0		3.0 дахин				20.8		-66.7		-66.7			

д/д	Бүс	Аймаг, нийслэл, дүүргийн цагдаагийн болон хэрэг бүртгэх, мөрдөн байцаах эрх бүхий байгууллага	Албан тушаалын 263-273								Үүнээс Хээл хахууль авах 268							
			Бүх хэрэг		БҮСТЗЭТ-гүй		Ял сонгосон хэрэг		Илрүүлэлтийн хувь		Бүх хэрэг		БҮСТЗЭТ-гүй		Ял сонгосон хэрэг		Илрүүлэлтийн хувь	
			2014	2015	2014	2015	2014	2015	2014	2015	2014	2015	2014	2015	2014	2015	2014	2015
А			518	519	520	521	522	523	524	525	526	527	528	529	530	531	532	533
1	Баруун бүс	Баян-Өлгий	1															
2		Говь-Алтай	1															
3		Завхан	1															
4		Үүнээс: Тосонцэнгэл																
5		Увс																
6		Ховд																
7	Хангайн бүс	Архангай																
8		Баянхонгор	2															
9		Булган		1		1			1	100.0								
10		Орхон		1														
11		Өвөрхангай																
12		Үүнээс: Хархорин																
13	Төвийн бүс	Хөвсгөл		1														
14		Говьсүмбэр																
15		Дархан-Уул																
16		Дорноговь																
17		Үүнээс: Замын-Үүд																
18		Дундговь		1														
19	Өмнөговь																	
20	Зүүн бүс	Сэлэнгэ	1	3								1						
21		Үүнээс: Мандал		1								1						
22		Төв		1														
23		Үүнээс: Заамар																
24		Дорнод		1														
25		Сүхбаатар		1														
26	Хэнтий																	
27	Нийслэл		4	12		1		1	100.0		1	3						
28	Баянгол		1								1							
29	I хэлтэс		1								1							
30	II хэлтэс																	
31	Баянзүрх		1	2								1						
32	I хэлтэс																	
33	II хэлтэс		1	1								1						
34	III хэлтэс			1														
35	Сүхбаатар			3		1		1	100.0									
36	I хэлтэс			3		1		1	100.0									
37	II хэлтэс																	
38	Сонгинохайрхан		1															
39	I хэлтэс		1															
40	II хэлтэс																	
41	III хэлтэс																	
42	Хан-Уул			1														
43	I хэлтэс			1														
44	II хэлтэс																	
45	Чингэлтэй		1	3								1						
46	I хэлтэс		1	2														
47	II хэлтэс			1								1						
48	Багануур																	
49	Багахангай																	
50	Налайх			3								1						
51	ИАТ																	
52	Төмөр зам																	
53	Бусад																	
54	УМБГ /эхний 2 сар/																	
55	МШАДҮМГ		1															
56	ЗБГХТГ																	
57	НЦГ	ЭТГХМШХ																
58		ХГХТХ																
59		ХОХГХТХ																
60	АТГ		1	19								4						
61	УЕПДМБА/эхний 2 сар/		2								1							
62	ТЕГ -ын МБХ																	
63	Улсын дүн		10	22		2		2	100.0		1	4						
Өсөлт бууралт/тоогоор/			12		2		2				3							
Өсөлт бууралт /хувиар/			2.2 дахин								4.0 дахин							

ГЭМТ ХЭРЭГ ҮЙЛДЭГДСЭН БАЙДАЛ

Хүснэгт-5

Д/д	Бүс	Аймаг, нийслэл, дүүргийн цагдаагийн болон хэрэг бүртгэх, мөрдөн байцаах эрх бүхий байгууллага	Сотгуугаар үйлдэгдсэн		Мансуурсан үед үйлдэгдсэн		Галт зэвсгээр үйлдэгдсэн		Хүүхэд оролцсон		Эмэгтэй хүн оролцсон		Гэр бүлийн хүчирхийллийн улмаас		Эрүүгийн хуулийн 36.1								Тухайн сард бүртгэгдсэн хэрэг		Аймгийн төвд үйлдэгдсэн гэмт хэрэг	
			2014		2015		2014		2015		2014		2015		2014		2015		2014		2015		2014		2015	
			1	2	3	4	5	6	7	8	9	10	11	12	13	14	15	16	17	18	19	20	21	22	23	24
А			1	2	3	4	5	6	7	8	9	10	11	12	13	14	15	16	17	18	19	20	21	22	23	24
1	Баруун бүс	Баян-Өлгий	27	8					3	3	5	7	15	1	11	8		2				34	29	40	31	
2		Говь-Алтай	17	24						1	6	2	5		2	5	10					15	22	21	46	
3		Завхан	17	20						10	1	6	10		3	7	5		1			25	22	25	23	
4		Үүнээс: Тосонцангал	7	3						4		3	4			2	1		1			7	5			
5		Увс	24	23					1	2	1	11	1	5	2	8	5		1			36	38	61	41	
6	Хангайн бүс	Ховд	12	30				2	3	2	9	9	20		4	10	12		1		30	53	37	72		
7		Архангай	26	34						9	6	7	10	2	5	31	26	1			28	58	33	53		
8		Баянхонгор	51	32					2	7	5	18	16		6	14	19				56	25	76	62		
9		Булган	23	38						2		4	6			18	17				25	23	18	25		
10		Орхон	64	70						6	11	18	28	5	22	13	14				41	66	132	165		
11	Төвийн бүс	Өвөрхангай	34	50				1		7	5	10	11	2	5	24	13				43	53	53	69		
12		Үүнээс: Хархорин	2	7						3	2	3	2			7	2				10	13				
13		Хөвсгөл	67	71					3	1	11	10	11	23		17	19	44			59	99	92	102		
14		Говьсүмбэр	24	28					1		3	1	8	2	1	2	12	2			20	16	44	37		
15		Дархан-Уул	66	53						7	6	42	31	3	14	16	24		1		82	80	203	166		
16	Зүүн бүс	Дорноговь	56	59					1	6	4	18	12	1	2	15	14	1	1		38	64	50	60		
17		Үүнээс: Замын-Үүд	19	27						3	2	7	5	1	2	6	8				14	28				
18		Дундговь	21	22						2	1	4	5		5	15	7				19	21	26	42		
19		Өмнөговь	47	41					1	1	6	2	6	10	6	5	4	12			45	41	50	27		
20		Сэлэнгэ	69	56						4	9	28	17		15	10	18				67	75	36	36		
21	Зүүн бүс	Үүнээс: Мандал	19	19						1	5	6	4		3	2	3			16	23					
22		Төв	35	56					1	3	1	5	4	20	27	4	11	7	16		74	125	37	39		
23		Үүнээс: Заамар	5	14						1	1	2	2	4		1	1	8		1	21	27				
24		Дорнод	41	52						1	3	3	11	12	1	3	16	19		1	40	65	59	115		
25		Сүхбаатар	40	24						2	3	10	11	8	1	3	13	5			30	32	65	49		
26	Хэнтий	40	26							2	3	10	10	7	2	16	21		1	52	12	46	34			
27	Нийслэл	839	774	8	5	1	2	147	116	545	685	126	144	391	368	3	9		2	1566	1815					
28	Баянгол	140	117	2	2				39	25	127	130	32	35	85	73	1	1		207	259					
29	I хэлтэс	66	59						30	13	78	61	18	23	45	48				100	127					
30	II хэлтэс	74	58	2					9	12	49	69	14	12	40	25	1	1		107	132					
31	Баянзүрх	184	196	3	2	1			25	25	123	171	50	15	105	94		2		389	458					
32	I хэлтэс	52	66						7	5	40	69	27	3	26	38				114	147					
33	II хэлтэс	97	82	3	2	1			14	17	59	83		10	68	50		2		175	225					
34	III хэлтэс	35	48						4	3	24	19	23	2	11	6				100	86					
35	Сүхбаатар	131	101	3					2	20	27	78	123	9	11	67	90		3	232	320					
36	I хэлтэс	53	47	3					1	12	15	52	84	6	8	26	67			153	209					
37	II хэлтэс	78	54						1	8	12	26	39	3	3	41	23		3	79	111					
38	Сонгинохайрхан	104	149						17	18	69	99	3	32	50	55				281	316					
39	I хэлтэс	27	46						8	4	31	50	3	27	8	4				131	174					
40	II хэлтэс	40	55						4	7	17	23			21	28				80	76					
41	III хэлтэс	37	48						5	7	21	26		5	21	23				70	66					
42	Хан-Уул	53	65						11	8	42	51	12	23	19	20				135	137					
43	I хэлтэс	20	37						6	4	27	30	12	17	11	14				74	72					
44	II хэлтэс	33	28						5	4	15	21		6	8	6				61	65					
45	Чингэлтэй	161	71						28	7	82	89	13	14	56	29	2	1		259	235					
46	I хэлтэс	69	36						19	4	59	71	1	10	34	16	2	1		142	134					
47	II хэлтэс	92	35						9	3	23	18	12	4	22	13				117	101					
48	Багануур	28	31						1	1	10	9	7	12	6		1			20	27					
49	Багахангай	1	1							1					1	1	1			1	1					
50	Налайх	37	43						6	4	14	13		2	2	6				42	62					
51	ИАТ																					1				
52	Төмөр зам	3	6						1	2	4	10	1	1	1	4				5	11	2	3			
53	Бусад	2	1								3	4			1					6	6	1				
54	УМБГ /эхний 2 сар/																									
55	МШАДУМГ										1				1					1	1					
56	ЗБГХТГ-ын МБГ	2	2	7	6				1	1	11	8		1	13	12		1		23	26		3			
57	НЦГ	ЭТГХМШХ	35	46						1	15	34								66	106					
58		ХГХТХ	6								1	2				4		1			5		1			
59		ХОХГХТХ	3	2							1			1	1								1			
60	АТГ	1	1									3			2	7				1	2		5			
61	УЕПДМБА/эхний 2 сар/	2									3				5					1			2			
62	ТЕГ -ын МБХ	1										1								1	3		1			
63	Улсын дүн	1645	1598	8	6	14	13	249	218	811	970	180	274	676	684	5	17	1	1	3	2436	2852	1207	1297		
Өсөлт бууралт/тоогоор/			-47		-2		-1		-31		159		94		8		12				416		90			
Өсөлт бууралт /хувиар/			-2.9		-25.0		-7.1		-12.4		19.6		52.2		1.2		3.4 дахин				17.1		7.5			

ГЭМТ ХЭРЭГ ҮЙЛДЭГСЭД

Хүснэгт-6

д/д	Бүс	Аймаг, нийслэл, дүүргийн цагдаагийн болон хэрэг бүртгэх, мөрдөн байцаах эрх бүхий байгууллага	Бүх хүн		Эмэгтэй		Нас									
			2014	2015	2014	2015	15 хүртэлх		16-17		18-24		25-29		30-34	
							2014	2015	2014	2015	2014	2015	2014	2015	2014	2015
А			1	2	3	4	5	6	7	8	9	10	11	12	13	14
1	Баруун бүс	Баян-Өлгий	88	95	4	8	1	1	1	2	24	31	18	19	21	12
2		Говь-Алтай	37	72	4	5		3	1	3	7	19	13	17	5	13
3		Завхан	72	55	6	10	4		7		5	9	10	10	15	8
4		Үүнээс: Тосонцэнгэл	23	18	3	4	2		4		2	3	1	3	3	5
5		Увс	86	81	12	1	1		1	1	24	15	17	28	18	12
6		Ховд	71	156	7	26		8	1	10	24	31	10	40	11	19
7	Хангайн бүс	Архангай	141	140	9	9	9	4	9	4	38	39	25	34	23	22
8		Баянхонгор	137	121	19	16	1	2	5	4	26	29	36	35	27	14
9		Булган	61	77	3	6	2		1		11	12	8	23	11	14
10		Орхон	118	167	17	24		1	8	11	37	43	25	33	20	27
11		Өвөрхангай	144	130	11	12	1	1	8	10	45	18	30	34	21	15
12		Үүнээс: Хархорин	43	28	4	2		1	3	3	7	3	11	7	8	2
13	Төвийн бүс	Хөвсгөл	152	196	11	20	4	3	13	9	26	46	37	59	24	30
14		Говьсүмбэр	55	39	6	2		2	3	1	10	6	7	9	7	8
15		Дархан-Уул	175	173	35	32	6	2	7	6	42	49	31	26	31	28
16		Дорноговь	120	138	16	12	2	2	6	6	22	37	20	28	23	33
17		Үүнээс: Замын-Үүд	44	59	8	5	2	2	2	4	2	18	10	10	6	15
18		Дундговь	59	55	4	4			2	1	12	9	17	11	9	5
19	Зүүн бүс	Өмнөговь	81	79	4	8			2	4	20	23	23	20	14	11
20		Сэлэнгэ	167	180	24	15	2	9	1	7	28	43	32	24	30	28
21		Үүнээс: Мандал	24	47	4	4		4		5	6	11	5	2	3	4
22		Төв	175	230	20	25			5	3	33	33	46	72	30	32
23		Үүнээс: Заамар	41	81	2	4			1	2	12	12	3	34	9	8
24		Дорнод	150	158	11	10			3	6	44	29	25	39	22	26
25	Зүүн бүс	Сүхбаатар	87	90	10	11	1			10	29	26	21	16	8	15
26		Хэнтий	95	119	9	11	1	1	1	2	29	29	21	20	11	23
27	Нийслэл		2950	3581	511	634	18	38	125	80	882	953	634	821	434	576
28	Баянгол		524	614	119	111	4	15	35	12	187	174	116	167	62	92
29	I хэлтэс		283	311	72	55	1	8	28	4	108	100	61	93	29	46
30	II хэлтэс		241	303	47	56	3	7	7	8	79	74	55	74	33	46
31	Баянзүрх		614	845	109	169	3	2	25	20	184	254	139	175	84	142
32	I хэлтэс		184	318	34	70			10	6	45	83	43	65	35	59
33	II хэлтэс		311	385	53	82		2	14	12	109	135	68	79	33	63
34	III хэлтэс		119	142	22	17	3		1	2	30	36	28	31	16	20
35	Сүхбаатар		405	552	64	111	1	9	12	15	146	181	88	124	48	63
36	I хэлтэс		236	360	45	79	1	8	9	9	80	111	52	83	30	46
37	II хэлтэс		169	192	19	32		1	3	6	66	70	36	41	18	17
38	Сонгинохайрхан		534	654	68	99	4	3	12	16	149	147	106	154	103	124
39	I хэлтэс		293	362	37	57	4		4	4	64	63	59	91	68	74
40	II хэлтэс		117	133	14	19			4	8	41	35	16	33	22	31
41	III хэлтэс		124	159	17	23		3	4	4	44	49	31	30	13	19
42	Хан-Уул		285	291	42	50		5	12	4	61	47	63	71	58	58
43	I хэлтэс		163	172	27	29		1	6	3	34	31	36	37	33	35
44	II хэлтэс		122	119	15	21		4	6	1	27	16	27	34	25	23
45	Чингэлтэй		432	417	83	71	4	2	24	5	125	122	92	86	54	55
46	I хэлтэс		260	252	60	56	2		16	3	91	83	52	47	29	31
47	II хэлтэс		172	165	23	15	2	2	8	2	34	39	40	39	25	24
48	Багануур		78	79	12	12			1	3	10	10	18	14	14	15
49	Багахангай		3	6								2		3	1	
50	Налайх		75	123	14	11	2	2	4	5	20	16	12	27	10	27
51	ИАТ			1												1
52	Төмөр зам		17	34	5	10	1			4	5	11	4	5	1	2
53	Бусад		1	5		4										
54	УМБГ /эхний 2 сар/															
55	МШАДҮМГ		2	2	1							2	1			
56	ЗБГХТГ		38	80	11	11			1	1	13	21	10	8	3	9
57	НЦ	ЭТГХМШХ	191	279	15	33					55	60	51	65	32	52
58		ХГХТХ	10	3	2					2	4		5	1		
59		ХОХГХТХ	4	5		1			1		2	1	1			2
60	АТГ		6	1							4		2			
61	УЕПДМБА/эхний 2 сар/		9	1	4						1		2	1	2	
62	ТЕГ -ын МБХ		1	1							1					1
63	Улсын дүн		5239	6172	758	915	54	75	210	184	1423	1540	1110	1423	816	974
Өсөлт бууралт/тоогоор/			933		157		21		-26		117		313		158	
Өсөлт бууралт /хувиар/			17.8		20.7		38.9		-12.4		8.2		28.2		19.4	

Д/д	Бүс	Аймаг, нийслэл, дүүргийн цагдаагийн болон хэрэг бүртгэх, мөрдөн байцаах эрх бүхий байгууллага	Нас																	
			35-39		40-44		45-49		50-54		55-59		60-64		65-69		70 ба түүнээс			
			2014	2015	2014	2015	2014	2015	2014	2015	2014	2015	2014	2015	2014	2015	2014	2015		
			15	16	17	18	19	20	21	22	23	24	25	26	27	28	29	30		
1	Баруун бүс	Баян-Өлгий	9	10	4	7	6	6	4	5		2								
2		Говь-Алтай	6	6	2	2	1	2	2	3			3		1					
3		Завхан	14	11	11	10	4	3	2	3			1							
4		Түнээс, Төв	6	3	2	2	3				1		1							
5		Увс	5	8	12	3	3	8	3	5	1	1	1	1						
6		Ховд	9	22	7	15	5	6	2	5	1		1							
7	Хангайн бүс	Архангай	15	12	9	11	9	6		3	3	4			1					
8		Баянхонгор	22	21	9	8	6	3	5	4			1							
9		Булган	12	13	10	5	3	6	3	3				1						
10		Орхон	9	17	8	17	3	11	5	5	3			2						
11		Өвөрхангай	18	24	11	6	5	9	1	10	4	2					1			
12		Үүнээс: Хархорин	6	4	5	1	2	1	1	6										
13	Төвийн бүс	Хөвсгөл	15	10	13	19	12	14	3	5	4					1	1			
14		Говьсүмбэр	9	7	7	4	8	1	2	3	2									
15		Дархан-Уул	20	23	16	18	11	10	9	10	2	1								
16		Дорноговь	24	13	11	10	7	4	2	1	1	3	1	1				1		
17		Үүнээс: Замын-Үүд	9	4	6	3	5	2	1		1	1								
18		Дундговь	10	13	3	5	2	10	1		3	1								
19		Өмнөговь	12	4	4	13	5	1	1	2		1								
20		Сэлэнгэ	26	23	20	19	12	12	11	8	4	5	1				2			
21		Үүнээс: Мандал	5	8	2	1	1	4	1	3	1	3					2			
22		Төв	23	33	12	26	12	17	8	9	5	4	1	1						
23	Үүнээс: Заамар	9	9	2	9	2	2	2	3	1	2									
24	Зүүн бүс	Дорнод	19	25	17	15	5	11	9	4	5	1	1	2						
25		Сүхбаатар	10	17	12	2	4	1		1	2	2	2							
26		Хэнтий	13	21	9	10	7	5	2	4	1	3		1						
27	Нийслэл	310	404	218	277	168	198	97	127	37	72	13	21	7	8	7	6			
28	Баянгол	42	54	33	47	28	28	15	17	1	7	1					1			
29	I хэлтэс	18	25	18	15	10	10	10	6		3						1			
30	II хэлтэс	24	29	15	32	18	18	5	11	1	4	1								
31	Баянзүрх	72	97	44	52	34	55	16	24	6	18		4	3		4	2			
32	I хэлтэс	25	36	12	24	7	23	3	10	1	10		1	2		1	1			
33	II хэлтэс	33	46	21	15	20	20	8	9	4	3		1			1				
34	III хэлтэс	14	15	11	13	7	12	5	5	1	5		2	1		2	1			
35	Сүхбаатар	39	48	21	41	26	29	14	22	4	12	4	7		1	2	2			
36	I хэлтэс	25	35	9	22	17	15	6	15	4	9	2	6		1	1				
37	II хэлтэс	14	13	12	19	9	14	8	7		3	2	1			1				
38	Сонгинохайрхан	59	81	40	54	26	31	18	25	12	14	3	2	1	3	1				
39	I хэлтэс	34	59	22	22	14	21	12	16	10	8	2	2		2					
40	II хэлтэс	10	8	11	11	8	2	2	3	1	2	1				1				
41	III хэлтэс	15	14	7	21	4	8	4	6	1	4				1	1				
42	Хан-Уул	32	44	23	24	18	16	12	13	6	6	2	2		1	1				
43	I хэлтэс	25	26	11	15	9	12	5	8	4	2		1		1					
44	II хэлтэс	7	18	12	9	9	4	7	5	2	4		1							
45	Чингэлтэй	45	57	38	37	23	20	17	17	6	8	2	3	2	3		2			
46	I хэлтэс	23	34	19	22	14	13	9	12	4	3	1	1		2	2	1			
47	II хэлтэс	22	23	19	15	9	7	8	5	2	5	1	2	2	1		1			
48	Багануур	13	8	9	7	7	8	3	7		6	2	1	1						
49	Багахангай			2							1									
50	Налайх	8	15	8	15	6	11	2	2	2		1	2				1			
51	ИАТ																			
52	Төмөр зам	1	1	2	2		3	2	4	1	2									
53	Бусад		2	1	1		1				1									
54	УМБГ /эхний 2 сар/																			
55	МШАДУМГ					1														
56	ЗБГХТГ	3	8	3	13	1	7	3	6	1	7									
57	НЦ	ЭТГХМШХ	19	30	10	24	12	23	10	12	2	6		5		1		1		
58		ХГХТХ			1															
59		ХОХГХТХ		1				1												
60	АТГ								1											
61	УЕПДМБА/эхний 2 сар/	2				2														
62	ТЕГ -ын МБХ																			
63	Улсын дүн	611	740	428	505	298	348	174	224	77	109	21	32	8	12	9	6			
Өсөлт бууралт/тоогоор/			129		77		50		50		32		11		4		-3			
Өсөлт бууралт /хувиар/			21.1		18.0		16.8		28.7		41.6		52.4		50.0		-33.3			

д/д	Бүс	Аймаг, нийслэл, дүүргийн цагдаагийн болон хэрэг бүртгэх, мөрдөн байцаах эрх бүхий байгууллага	Боловсрол														
			Боловсролгүй		Бага		Суурь		Бүрэн дунд		Техникийн болон мэргэжлийн		Тусгай мэргэжлийн дунд		Дээд		
			2014	2015	2014	2015	2014	2015	2014	2015	2014	2015	2014	2015	2014	2015	
			55	56	57	58	59	60	61	62	63	64	65	66	67	68	
1	Баруун бүс	Баян-Өлгий			24	23	20	24	22	26		2	4	3	18	17	
2		Говь-Алтай	2	6	9	12	10	11	9	28				3	7	12	
3		Завхан	3	1	23	15	28	18	12	13				2	1	4	7
4		Үүнээс: Тосонцэнгэл	1	1	6	6	8	6	6	5						2	
5		Увс	4	5	15	19	28	25	24	17				4	5	11	10
6		Ховд	2	6	12	24	14	37	23	56				3	3	17	30
7	Хангайн бүс	Архангай	22	11	43	37	32	31	26	53			1	1	17	7	
8		Баянхонгор	10	13	31	16	30	44	42	35				3	21	13	
9		Булган	5	3	14	14	24	21	14	31				2	1	2	7
10		Орхон	3	3	6	12	30	33	60	87				3	6	16	26
11		Өвөрхангай	39	16	39	20	26	44	24	29				3	5	13	16
12		Үүнээс: Хархорин	9	4	13	4	8	10	6	6				1	2	6	2
13	Хөвсгөл	11	22	22	57	56	50	33	42				13	11	17	14	
14	Төвийн бүс	Говьсүмбэр	2	2	8	4	15	12	19	15				3	3	8	3
15		Дархан-Уул	4	9	17	6	47	29	64	102				11	7	32	20
16		Дорноговь	1	7	10	23	43	41	42	48				3	2	21	17
17		Үүнээс: Замын-Үүд		2	2	5	10	24	20	21				1	1	11	6
18		Дундговь	2	1	25	11	10	13	15	21				1		6	9
19		Өмнөговь	6	3	4	2	25	32	28	27				4		14	15
20		Сэлэнгэ	6	10	13	17	38	40	78	89				5	5	27	19
21		Үүнээс: Мандал		1		1	1	12	22	29					1	1	3
22		Төв	7	14	16	31	55	62	74	101				5	4	18	18
23		Үүнээс: Заамар		8	8	19	18	27	12	25					1	3	1
24	Зүүн бүс	Дорнод	19	8	21	21	46	60	45	51				8	7	11	11
25		Сүхбаатар	1	3	12	27	34	25	24	24				2		14	11
26		Хэнтий	6	15	14	22	34	41	33	27	1			3	7	11	
27		Нийслэл	91	132	146	175	527	522	1473	1818	3	3	94	114	616	817	
28	Баянгол	7	5	14	38	62	57	289	335				22	24	130	155	
29	I хэлтэс	5	3	7	23	37	19	163	187				15	21	56	58	
30	II хэлтэс	2	2	7	15	25	38	126	148				7	3	74	97	
31	Баянзүрх	17	28	32	31	86	98	321	465				26	29	132	194	
32	I хэлтэс	6	9	15	15	31	37	85	181				9	12	38	64	
33	II хэлтэс	8	16	12	9	35	35	173	204				9	12	74	109	
34	III хэлтэс	3	3	5	7	20	26	63	80				8	5	20	21	
35	Сүхбаатар	15	17	22	23	69	51	193	291				7	8	99	162	
36	I хэлтэс	11	12	10	14	19	16	117	171				2	7	77	140	
37	II хэлтэс	4	5	12	9	50	35	76	120				5	1	22	22	
38	Сонгинохайрхан	25	57	31	38	143	167	269	299	2	1	13	18	51	74		
39	I хэлтэс	21	48	16	14	84	91	139	161		1	5	8	28	39		
40	II хэлтэс	3	5	4	11	28	43	71	58				4	3	7	13	
41	III хэлтэс	1	4	11	13	31	33	59	80	2			4	7	16	22	
42	Хан-Уул	4	5	9	21	45	37	134	115				10	14	83	99	
43	I хэлтэс	1	4	4	11	17	13	66	63				4	8	71	73	
44	II хэлтэс	3	1	5	10	28	24	68	52				6	6	12	26	
45	Чингэлтэй	18	12	21	15	81	67	205	196				12	15	95	112	
46	I хэлтэс	10	4	8	10	36	27	124	112				4	8	78	91	
47	II хэлтэс	8	8	13	5	45	40	81	84				8	7	17	21	
48	Багануур	3	3	11	2	19	22	32	37	1	2	2	5	10	8		
49	Багахангай			1	1	1			2						1	3	
50	Налайх	2	5	5	6	21	23	30	78				2	1	15	10	
51	ИАТ								1								
52	Төмөр зам	2				2	5	6	20				3	2	4	7	
53	Бусад		1	1					2					1		1	
54	УМБГ /эхний 2 сар/																
55	МШАДҮМГ						1		2							1	
56	ЗБГХТГ	1	1	1	1	5	4	19	24			1	1	5	11	44	
57	НЦГ	ЭТГХМШХ	2		4	4	23	31	108	158			2	11	52	75	
58		ХГХТХ			1	1	4	2	5								
59		ХОХГХТХ			1		2	1	1	4							
60	АТГ			1		2			1				1		2		
61	УЕПДМБА/эхний 2 сар/		1	1					3						5		
62	ТЕГ -ын МБХ								1	1							
63	Улсын дүн		248	291	525	588	1174	1220	2190	2763	4	5	177	187	921	1118	
Өсөлт бууралт/тоогоор/			43		63		46		573		1		10		197		
Өсөлт бууралт /хувиар/			17.3		12.0		3.9		26.2		25.0		5.6		21.4		

д/д	Бүс	Аймаг, нийслэл, дүүргийн цагдаагийн болон хэрэг бүртгэх, мөрдөн байцаах эрх бүхий байгууллага	Сотгуугаар		Мансуурсан үедээ		Галт зэвсэгээр		Эрүүгийн хуулийн 36.1								Ял шийтгэгдсэн хүн		
			2014	2015	2014	2015	2014	2015	Бүлэглэн гүйцэтгэсэн		Урьдчилан үгсэж, томиролцсон бүлэг		Зохион байгуулалттай бүлэг		Гэмт бүлэглэл		2014	2015	
									2014	2015	2014	2015	2014	2015	2014	2015			2014
			69	70	71	72	73	74	75	76	77	78	79	80	81	82	83	84	
1	Баруун бүс	Баян-Өлгий	27	9					24	29		9					1	6	
2		Говь-Алтай	13	22						3	20						3	4	
3		Завхан	13	19						18	3		5		2				
4		Түнээс: Төв	6	2						3			5		2				
5		Увс	26	20				1		18	25	1	6				3	1	
6		Ховд	11	27				2	5	20	52		3				2	9	
7	Хангайн бүс	Архангай	22	30					72	56	2					10	6		
8		Баянхонгор	53	30				2		36	44	1				6	2		
9		Булган	14	35						24	27						6	6	
10		Орхон	60	63						29	33						5	6	
11		Өвөрхангай	34	49						72	33						11	5	
12		Үүнээс: Хархорин	2	5						20	5						1		
13	Төвийн бүс	Хөвсгөл	48	59			2	1	32	82						4	13		
14		Говьсүмбэр	25	28						9	4						5	4	
15		Дархан-Уул	70	54						39	45		3				7	16	
16		Дорноговь	52	57			1			29	26		3				4	7	
17		Үүнээс: Замын-Үүд	17	28						11	17		3				3	2	
18		Дундговь	20	20						20	10						1	1	
19		Өмнөговь	39	27				5		14	24							2	
20		Сэлэнгэ	54	54						30	51							24	16
21		Үүнээс: Мандал	13	19														5	7
22		Төв	21	53		1	3	3	3	23	61	3	7		1		3	18	
23	Үүнээс: Заамар	1	12					3	8	39		1					1		
24	Зүүн бүс	Дорнод	36	53			2		55	51	3	4				6	2		
25		Сүхбаатар	30	16				9	22	15	3	1						1	
26		Хэнтий	29	22						22	46		2				12	23	
27	Нийслэл	696	584	16	10			1	447	439	4	7	1				159	186	
28	Баянгол	119	98	6	4				96	86	1						19	38	
29	I хэлтэс	66	53		4				51	56							11	23	
30	II хэлтэс	53	45	6					45	30	1						8	15	
31	Баянзүрх	139	128	6	4				104	124	1	3					30	25	
32	I хэлтэс	40	54						39	46							15	12	
33	II хэлтэс	72	41	6	4				54	49		3					6	4	
34	III хэлтэс	27	33						11	29	1						9	9	
35	Сүхбаатар	104	63	4			1		63	82		1					27	33	
36	I хэлтэс	34	27	4					19	58							19	16	
37	II хэлтэс	70	36				1		44	24		1					8	17	
38	Сонгинохайрхан	74	118						48	64	1		1				25	34	
39	I хэлтэс	22	39						12	21	1						19	16	
40	II хэлтэс	28	39						25	13							2	2	
41	III хэлтэс	24	40						11	30			1				4	16	
42	Хан-Уул	52	56						47	42							15	10	
43	I хэлтэс	20	31						32	22							10	6	
44	II хэлтэс	32	25						15	20							5	4	
45	Чингэлтэй	133	49		2				64	32	1						24	21	
46	I хэлтэс	58	21		2				32	20	1						6	2	
47	II хэлтэс	75	28						32	12							18	19	
48	Багануур	37	32						19	3		3					16	14	
49	Багахангай	2	1						2	2									
50	Налайх	36	39						4	4							3	11	
51	ИАТ																		
52	Төмөр зам	2	9						3	14									
53	Бусад	1																	
54	УМБГ /эхний 2 сар/																		
55	МШАДҮМГ								1										
56	ЗБГХТГ	2	2	16	11				22	10							6	1	
57	НЦ	ЭТГХМШХ	28	30															
58		ХГХТХ	7							6	3	1						4	
59		ХОХГХТХ	2	3															
60	АТГ	2	1						5										
61	УЕГДМБА/эхний 2 сар/	1							2										
62	ТЕГ -ын МБХ	1							1										
63	Улсын дүн	1396	1340	16	11	10	27		1061	1190	17	50	1	3			272	334	
Өсөлт бууралт/тоогоор/			-56		-5		17		129		33		2				62		
Өсөлт бууралт /хувиар/			-4.0		-31.3		2.7 дах		12.2		2.9 дах		3.0 дах				22.8		

д/д	Бүс	Аймаг, нийслэл, дүүргийн цагдаагийн болон хэрэг бүртгэх, мөрдөн байцаах эрх бүхий байгууллага	Хэрэг үйлдэх үедээ												Хугацаа							
			Эрэн сурвалжлагдаж байсан		Үүнээс: Оргосон		Хэрэг бүртгэлт, мөрдөн байцаалтанд шалгагдаж байсан		Эрх хязгаарлах арга хэмжээ авадсан үедээ		Захиргааны хяналтанд байсан		Сэжигтнийг баривчилсан		24 цаг		48 цаг		72 цаг			
			2014	2015	2014	2015	2014	2015	2014	2015	2014	2015	2014	2015	2014	2015	2014	2015	2014	2015		
			85	86	87	88	89	90	91	92	93	94	95	96	97	98	99	100	101	102		
1	Баруун бүс	Баян-Өлгий																				
2		Говь-Алтай												6	1	6				1		
3		Завхан		4			1	3					3		8		5				3	
4		Үүнээс: Тосонцэнгэл		4				1					3			5		3			2	
5		Увс	1		1																	
6		Ховд	1	2	1	1			1													
7	Хангайн бүс	Архангай					6	20				4	2			1				1		
8		Баянхонгор					1	1						1	5		1			1		
9		Булган	2		2		1					1	1	1	3	1	2		1		4	
10		Орхон	5	2	5	1	3	4							5		4				1	
11		Өвөрхангай	1	2	1	1	3	11				2	4									
12		Үүнээс: Хархорин					3	3				1										
13	Төвийн бүс	Хөвсгөл	1	2	1	1		7				6	2	3	4					3	4	
14		Говьсүмбэр	1		1		2							2	2		1			1	1	
15		Дархан-Уул					1					1	3	2	3		1		1	2	1	
16		Дорноговь					2	1						1							1	
17		Үүнээс: Замын-Үүд					1															
18		Дундговь										2				3						3
19		Өмнөговь	1	1	1	1	1							2	2						2	
20		Сэлэнгэ					1					1	2	5	3		1	1			4	2
21		Үүнээс: Мандал					1															
22		Төв		2		2	1	8				1	2	9	12			1			8	12
23	Зүүн бүс	Үүнээс: Заамар						7					1	6	1					6	1	
24		Дорнод						5				1	3	5	3					5	3	
25		Сүхбаатар					1						2		2						2	
26		Хэнтий	1		1				1			1		2	9						2	9
27	Нийслэл	37	44	29	38	36	41	1	2	13	21	28	39	3	13					25	26	
28	Баянгол	7	8	7	6	3	5	1		4	1	1	1	1	1						1	
29	I хэлтэс	3	5	3	5	2	4			1	1	1	1	1	1						1	
30	II хэлтэс	4	3	4	1	1	1	1			3											
31	Баянзүрх	8	11	8	11	4	8		1	2	2	3	11			3				3	8	
32	I хэлтэс	4	5	4	5	1	2			1		2	7		3					2	4	
33	II хэлтэс	3	4	3	4	3	4			1		1	2							1	2	
34	III хэлтэс	1	2	1	2		2			1		2									2	
35	Сүхбаатар	8	9	8	7	13	5			1	7	8	15		8					8	7	
36	I хэлтэс	2	4	2	4	3	4				2	7	14		8					7	6	
37	II хэлтэс	6	5	6	3	10	1			1	5	1	1							1	1	
38	Сонгинохайрхан	4	7	1	6	2	3				6	4	7	1	1					3	6	
39	I хэлтэс	3	1	1	1	1	1				3	1	5		1					1	4	
40	II хэлтэс		1		1	1	1				3	1	1	1	1						1	
41	III хэлтэс	1	5		4		1					2	1							2	1	
42	Хан-Уул	4	6	1	5	3	7				2	4	1		1					4		
43	I хэлтэс		1		1		6				2	2									2	
44	II хэлтэс	4	5	1	4	3	1					2	1		1						2	
45	Чингэлтэй	4	2	2	2	10	12			1	5	3	3	1	1					2	1	
46	I хэлтэс	3	1	1	1	8	12			1	1		1	1	1						1	
47	II хэлтэс	1	1	1	1	2					4	3	2							2		
48	Багануур	2	1	2	1	1	1				1		5	2						5	2	
49	Багахангай												1								1	
50	Налайх																					
51	ИАТ																					
52	Төмөр зам						2															
53	Бусад																					
54	УМБГ /эхний 2 сар/																					
55	МШАДУМГ							2														
56	ЗБГХТГ						1	1				1	1	2						1	2	
57	ИЦГ	ЭТГХМШХ		3		3				1			1	1	1						1	
58		ХГХТХ	1		1		2	1						1							1	
59		ХОХГХТХ																				
60	АТГ																					
61	УЕПДМБА/эхний 2 сар/																					
62	ТЕГ -ын МБХ																					
63	Улсын дүн	51	59	43	45	60	104	2	2	33	47	67	101	11	27	2	2	54	72			
Өсөлт бууралт/тоогоор/			8		2		44		0		14		34		16		0		18			
Өсөлт бууралт /хувиар/			15.7		4.7		1.7 дах		0.0		42.4		50.7		2.5 дах		0.0		33.3			

д/д	Бүс	Аймаг, нийслэл, дүүргийн цагдаагийн болон хэрэг бүртгэх, мөрдөн байцаах эрх бүхий байгууллага	Цагдан хоригдсон хугацаа																				
			6		7		8		9		10		11		12		13		14		15		
			2014	2015	2014	2015	2014	2015	2014	2015	2014	2015	2014	2015	2014	2015	2014	2015	2014	2015	2014	2015	
			123	124	125	126	127	128	129	130	131	132	133	134	135	136	137	138	139	140	141	142	
1	Баруун бүс	Баян-Өлгий																			1		
2		Говь-Алтай																					
3		Завхан																					
4		Түнээс: Төв																					
5		Увс																					
6		Ховд																					
7	Хангайн бүс	Архангай																					
8		Баянхонгор																					
9		Булган	1																				
10		Орхон																					
11		Өвөрхангай																		11			
12	Үүнээс: Хархорин																						
13	Хөвсгөл																			1			
14	Төвийн бүс	Говьсүмбэр																					
15		Дархан-Уул																					
16		Дорноговь																					
17		Үүнээс: Замын-Үүд																					
18		Дундговь																				1	
19		Өмнөговь																					
20		Сэлэнгэ																					
21		Үүнээс: Мандал																					
22	Төв																						
23	Үүнээс: Заамар																						
24	Зүүн бүс	Дорнод																					
25		Сүхбаатар																					
26		Хэнтий																				1	
27	Нийслэл		1	1										1					2	2			
28	Баянгол			1																			
29	I хэлтэс			1																			
30	II хэлтэс																						
31	Баянзүрх													1							1		
32	I хэлтэс																				1		
33	II хэлтэс																						
34	III хэлтэс														1								
35	Сүхбаатар																						
36	I хэлтэс																						
37	II хэлтэс																						
38	Сонгинохайрхан																					1	
39	I хэлтэс																					1	
40	II хэлтэс																						
41	III хэлтэс																						
42	Хан-Уул		1																				
43	I хэлтэс																						
44	II хэлтэс		1																				
45	Чингэлтэй																					2	
46	I хэлтэс																					2	
47	II хэлтэс																						
48	Багануур																						
49	Багахангай																						
50	Налайх																						
51	ИАТ																						
52	Төмөр зам																						
53	Бусад																						
54	УМБГ /эхний 2 сар/																						
55	МШАДУМГ																						
56	ЗБГХТГ																						
57	НЦ	ЭТГХМШХ	1																				
58		ХГХТХ																					
59		ХОХГХТХ																					
60	АТГ																						
61	УЕПДМБА/эхний 2 сар/																						
62	ТЕГ -ын МБХ																						
63	Улсын дүн		2	1										1						14	4	1	
Өсөлт бууралт/тоогоор/			-1																		-10		-1
Өсөлт бууралт /хувиар/			-50.0																		-71.4		

ГЭМТ ХЭРЭГ ҮЙЛДЭГДСЭН ГАРАГ, ЦАГ ХУГАЦАА, ГАЗАР

Хүснэгт-9

Д/д	Бүс	Аймаг, нийслэл, дүүргийн цагдаагийн болон хэрэг бүртгэх, мөрдөн байцаах эрх бүхий байгууллага	Хэрэг үйлдэгдсэн цаг, хугацаа													
			Гараг													
			Даваа		Мягмар		Лхагва		Пүрэв		Баасан		Бямба		Ням	
2014	2015	2014	2015	2014	2015	2014	2015	2014	2015	2014	2015	2014	2015	2014	2015	
А			1	2	3	4	5	6	7	8	9	10	11	12	13	14
1	Баруун бүс	Баян-Өлгий	18	12	20	13	20	10	7	15	8	13	9	10	11	8
2		Говь-Алтай	5	12	5	10	5	12	4	8	6	7	2	5	12	11
3		Завхан	15	10	14	9	9	7	12	7	8	9	8	11	10	6
4		Үүнээс: Тосонцэнгэл	5	3	5	2	3	4	3	1		1	2	3	3	3
5		Увс	16	12	20	15	9	16	15	13	14	13	13	13	8	4
6		Ховд	12	21	15	30	7	13	12	21	13	19	10	20	9	19
7	Хангайн бүс	Архангай	20	32	19	19	19	29	19	22	15	16	9	18	13	12
8		Баянхонгор	16	10	16	19	18	16	18	13	20	21	11	16	24	13
9		Булган	16	12	13	10	10	8	9	9	12	15	9	14	9	12
10		Орхон	17	29	17	25	16	33	22	23	23	26	22	16	17	22
11		Өвөрхангай	21	23	23	18	15	23	18	23	17	25	15	12	11	20
12		Үүнээс: Хархорин	6	5	5	3	4	4	7	7	6	6	6	3	2	5
13	Хөвсгөл	18	41	23	29	23	32	28	33	34	40	22	33	31	30	
14	Төвийн бүс	Говьсүмбэр	12	7	8	5	8	9	9	6	6	9	3	11	11	3
15		Дархан-Уул	24	31	38	31	31	19	31	26	31	35	52	28	31	28
16		Дорноговь	17	22	21	16	10	24	22	31	17	25	14	19	19	19
17		Үүнээс: Замын-Үүд	1	10	7	6	6	6	11	15	8	11	6	3	7	7
18		Дундговь	12	12	11	11	8	5	11	10	6	13	9	13	9	9
19		Өмнөговь	18	10	20	14	15	18	18	21	19	22	16	13	16	10
20	Сэлэнгэ	38	36	29	26	21	25	19	23	25	31	29	24	31	31	
21	Үүнээс: Мандал	6	10	4	7	3	6	3	8	4	7	13	6	6	9	
22	Төв	37	42	36	40	33	32	37	48	33	35	33	40	29	32	
23	Үүнээс: Заамар	7	7	9	13	5	8	9	17	7	8	8	8	7	9	
24	Зүүн бүс	Дорнод	22	20	16	23	28	30	25	27	16	20	21	26	22	27
25		Сүхбаатар	15	14	20	15	22	12	13	22	18	16	5	8	12	11
26		Хэнтий	20	13	24	22	18	16	14	14	23	17	13	18	13	20
27	Нийслэл	728	897	619	822	617	773	590	738	638	721	454	615	455	503	
28	Баянгол	129	156	106	132	92	108	99	121	115	105	48	94	68	83	
29	I хэлтэс	55	41	48	51	49	54	49	56	59	55	30	53	34	55	
30	II хэлтэс	74	115	58	81	43	54	50	65	56	50	18	41	34	28	
31	Баянзүрх	174	213	146	205	141	197	141	206	141	185	123	159	128	143	
32	I хэлтэс	48	68	53	76	46	67	39	72	42	58	40	58	45	59	
33	II хэлтэс	89	110	62	95	61	94	75	96	55	90	57	77	51	60	
34	III хэлтэс	37	35	31	34	34	36	27	38	44	37	26	24	32	24	
35	Сүхбаатар	78	149	72	125	97	123	95	128	107	147	101	134	79	90	
36	I хэлтэс	49	94	43	91	61	86	74	82	74	99	60	87	45	48	
37	II хэлтэс	29	55	29	34	36	37	21	46	33	48	41	47	34	42	
38	Сонгинохайрхан	167	188	118	153	113	140	89	104	108	131	46	68	66	57	
39	I хэлтэс	88	105	55	86	53	89	36	51	53	69	10	17	22	8	
40	II хэлтэс	43	33	24	29	32	24	25	28	22	28	13	27	23	26	
41	III хэлтэс	36	50	39	38	28	27	28	25	33	34	23	24	21	23	
42	Хан-Уул	51	55	50	59	46	58	52	44	54	42	44	53	49	32	
43	I хэлтэс	34	35	28	34	19	29	30	24	31	24	27	31	26	17	
44	II хэлтэс	17	20	22	25	27	29	22	20	23	18	17	22	23	15	
45	Чингэлтэй	102	96	86	115	105	107	95	94	94	80	71	89	54	84	
46	I хэлтэс	56	55	56	77	64	66	59	63	60	50	36	44	31	50	
47	II хэлтэс	46	41	30	38	41	41	36	31	34	30	35	45	23	34	
48	Багануур	10	14	15	11	10	12	4	20	13	10	12	7	4	8	
49	Багахангай	1					1	2			1		2		1	
50	Налайх	16	26	26	22	13	27	13	21	6	20	9	9	7	5	
51	ИАТ								1		1				1	
52	Төмөр зам	4	1	3	1	4	6	1	7	4	5	1	2	5	7	
53	Бусад		1			3	1	1	2	2	1	1	2		1	
54	УМБГ /эхний 2 сар/															
55	МШАДУМГ		1		1	1					1				1	
56	ЗБГХТГ	3	22	5	14	5	16	6	19	5	23	8	8	3	9	
57	НЦГ	ЭТГХМШХ	28	40	30	40	30	49	35	38	37	43	22	38	24	37
58		ХГХТХ	2			1	1		4	1	1		1		1	
59		ХОХГХТХ	1				1			1	1		1	1	1	2
60	АТГ		2	2	2		5		3	1	1	1	3	1	5	
61	УЕПДМБА /эхний 2	1	2	2		1		2		2		3		4		
62	ТЕГ -ын МБХ		1	2	1		2				2		1			
63	Улсын дүн	1121	1320	1030	1223	969	1169	955	1163	1008	1155	781	987	808	859	
Өсөлт бууралт/тоогоор/			199		193		200		208		147		206		51	
Өсөлт бууралт /хувиар/			17.8		18.7		20.6		21.8		14.6		26.4		6.3	

Д/д	Бүс	Аймаг, нийслэл, дүүргийн цагдаагийн болон хэрэг бүртгэх, мөрдөн байцаах эрх бүхий байгууллага	Хэрэг үйлдэгдсэн цаг, хугацаа							
			Цаг							
			06-14		14-19		19-22		22-06	
			2014	2015	2014	2015	2014	2015	2014	2015
А			15	16	17	18	19	20	21	22
1	Баруун бүс	Баян-Өлгий	18	16	27	28	18	11	30	26
2		Говь-Алтай	6	11	13	17	3	13	17	24
3		Завхан	9	7	22	18	16	8	29	26
4		Үүнээс: Тосонцэнгэл	3	3	6	8	4	1	8	5
5		Увс	22	12	24	19	13	16	36	39
6		Ховд	15	32	31	46	14	19	18	46
7	Хангайн бүс	Архангай	17	23	18	35	21	22	58	68
8		Баянхонгор	13	15	42	36	21	31	47	26
9		Булган	7	12	11	11	6	19	54	38
10		Орхон	17	24	35	45	17	36	65	69
11		Өвөрхангай	26	30	37	42	25	29	32	43
12		Үүнээс: Хархорин	7	3	13	7	9	7	7	16
13		Хөвсгөл	20	45	42	57	44	44	73	92
14	Төвийн бүс	Говьсүмбэр	9	14	12	9	9	6	27	21
15		Дархан-Уул	43	32	58	64	36	32	101	70
16		Дорноговь	14	26	33	43	18	26	55	61
17		Үүнээс: Замын-Үүд	9	11	14	14	7	7	16	26
18		Дундговь	12	10	16	24	9	10	29	29
19		Өмнөговь	20	23	28	30	17	27	57	28
20		Сэлэнгэ	28	36	38	52	31	36	95	72
21		Үүнээс: Мандал	1	5	9	14	8	17	21	17
22		Төв	35	30	44	55	30	32	129	152
23		Үүнээс: Заамар	6	6	9	10	6	7	31	47
24	Зүүн бүс	Дорнод	17	34	27	43	18	35	88	61
25		Сүхбаатар	15	18	31	20	18	17	41	43
26		Хэнтий	20	13	28	25	26	20	51	62
27	Нийслэл		920	1179	1074	1596	695	770	1412	1524
28	Баянгол		125	154	174	239	138	136	220	270
29	I хэлтэс		81	70	89	105	84	64	70	126
30	II хэлтэс		44	84	85	134	54	72	150	144
31	Баянзүрх		178	294	279	439	144	169	393	406
32	I хэлтэс		58	98	90	181	49	60	116	119
33	II хэлтэс		68	139	130	193	56	76	196	214
34	III хэлтэс		52	57	59	65	39	33	81	73
35	Сүхбаатар		155	222	173	302	88	130	213	242
36	I хэлтэс		106	156	119	207	51	78	130	146
37	II хэлтэс		49	66	54	95	37	52	83	96
38	Сонгинохайрхан		219	193	125	240	134	136	229	272
39	I хэлтэс		129	100	55	123	60	57	73	145
40	II хэлтэс		43	46	34	60	31	40	74	49
41	III хэлтэс		47	47	36	57	43	39	82	78
42	Хан-Уул		80	81	87	87	51	62	128	113
43	I хэлтэс		50	59	46	46	30	28	69	61
44	II хэлтэс		30	22	41	41	21	34	59	52
45	Чингэлтэй		127	183	190	235	114	88	176	159
46	I хэлтэс		92	119	114	157	53	38	103	91
47	II хэлтэс		35	64	76	78	61	50	73	68
48	Багануур		14	17	23	17	8	24	23	24
49	Багахангай		1	1	1	1	1	3		
50	Налайх		21	34	22	36	17	22	30	38
51	ИАТ			2		1				
52	Төмөр зам		8	7	7	4	3	7	4	11
53	Бусад		1	3	2	2		1	4	2
54	УМБГ /эхний 2 сар/									
55	МШАДҮМГ					2			2	1
56	ЗБГХТГ		4	59	7	36	2	5	22	11
57	НЦ	ЭТГХМШХ	44	70	64	91	39	47	59	77
58		ХГХТХ	3	1	5	1	1		1	
59		ХОХГХТХ	2	2	1	1			2	1
60	АТГ		1	15	1	4		1	2	1
61	УЕПДМБА /эхний 2 сар/			1	4		1	1	10	
62	ТЕГ -ын МБХ			2		2	1	1	1	2
63	Улсын дүн		1312	1654	1700	2322	1108	1267	2552	2633
Өсөлт бууралт/тоогоор/			342		622		159		81	
Өсөлт бууралт /хувиар/			26.1		36.6		14.4		3.2	

Д/д	Бүс	Аймаг, нийслэл, дүүргийн цагдаагийн болон хэрэг бүртгэх, мөрдөн байцаах эрх бүхий байгууллага	Хэрэг үйлдэгдсэн газар															
			Олон нийтийн газар		Үүнээс										ТҮЦ		Зочид буудал	
					Узвэрийн газар		Нийтийн зах		Бөөний худалдааны төв		Дэлгүүр							
А			2014	2015	2014	2015	2014	2015	2014	2015	2014	2015	2014	2015	2014	2015		
1	Баруун бүс	Баян-Өлгий	4	10	1		2									1		
2		Говь-Алтай	8	7					2			1	2			3		
3		Завхан	2	3								1	3					
4		Үүнээс: Тосонцэнгэл	1	1								1	1					
5		Увс	3	6												1		
6		Ховд	9	12			1	2	1			2	4			2	3	
7	Хангайн бүс	Архангай	7	6		1	1				1	4			1			
8		Баянхонгор	13	16			1	5		2	3	2			1	1		
9		Булган	2	4							1	1			1			
10		Орхон	23	24				2	2	1	10	3			5	7		
11		Өвөрхангай	10	9			6	2			3	3						
12		Үүнээс: Хархорин																
13	Төвийн бүс	Хөвсгөл	27	18	2		4		1	3	6	7			5	1		
14		Говьсүмбэр	6	5							3				1			
15		Дархан-Уул	37	35			10	4	2	5	4	4	1		2	7		
16		Дорноговь	11	9					1		1	3	1		4	2		
17		Үүнээс: Замын-Үүд	6	5							1	1	1		3	2		
18		Дундговь	1	5								1	2					
19		Өмнөговь	8	6			2			2	3				1			
20		Сэлэнгэ	10	13							1	4			1			
21		Үүнээс: Мандал	3	7								2						
22		Төв	10	11		2				1		4	5					
23		Үүнээс: Заамар	1	2									2					
24	Зүүн бүс	Дорнод	11	9			1	1	1						2	1		
25		Сүхбаатар	10	17	1		1		1	2	2	7						
26		Хэнтий	10	4							3	2			1	1		
27	Нийслэл	733	854	14	17	68	102	49	64	144	141	3	5	67	100			
28	Баянгол	186	166	5	4	12	11	14	10	50	28	1	2	22	33			
29	I хэлтэс	92	84	1	1	2	3	4	2	41	23		1	6	16			
30	II хэлтэс	94	82	4	3	10	8	10	8	9	5	1	1	16	17			
31	Баянзүрх	197	256	2	49	73	13	16	26	31	1	1	1	17	31			
32	I хэлтэс	92	143		1	44	68	5	9	12	14	1	1	6	11			
33	II хэлтэс	91	93		1	5	4	8	4	9	10			9	19			
34	III хэлтэс	14	20				1		3	5	7			2	1			
35	Сүхбаатар	128	183	4	6	1	4	1	6	16	32		1	8	13			
36	I хэлтэс	105	153	4	6		2		3	12	27			7	7			
37	II хэлтэс	23	30			1	2	1	3	4	5		1	1	6			
38	Сонгинохайрхан	58	84	1		1	4	9	7	13	10	1	1	8	11			
39	I хэлтэс	32	37			1	1	6	4	9	6		1	2	5			
40	II хэлтэс	8	10				2		1	2				3				
41	III хэлтэс	18	37	1			1	3	2	2	4	1		3	6			
42	Хан-Уул	44	35					4	2	11	9			4	5			
43	I хэлтэс	28	23					3	1	5	3			4	3			
44	II хэлтэс	16	12					1	1	6	6				2			
45	Чингэлтэй	107	109	4	5	5	9	8	23	25	22			7	7			
46	I хэлтэс	82	83	4	5		1	6	18	18	17			6	5			
47	II хэлтэс	25	26			5	8	2	5	7	5			1	2			
48	Багануур	5	9							2	4							
49	Багахангай																	
50	Налайх	8	12				1			1	5			1				
51	ИАТ																	
52	Төмөр зам	8	6												1			
53	Бусад		2							1								
54	УМБГ /эхний 2 сар/																	
55	МШАДҮМГ		2								2							
56	ЗБГХТГ	4	7				1		1					1	2			
57	НЦ	ЭТГХМШХ												1	1			
58		ХГХТХ	2							2								
59		ХОХГХТХ																
60	АТГ		2				1							1				
61	УЕПДМБА /эхний 2 сар/	2	1							1								
62	ТЕГ -ын МБХ																	
63	Улсын дүн	963	1091	18	20	97	119	60	81	196	195	4	5	98	125			
	Өсөлт бууралт/тоогоор/	128		2		22		21		-1		1		27				
	Өсөлт бууралт /хувиар/	13.3		11.1		22.7		35.0		-0.5		25.0		27.6				

Д/д	Бус	Аймаг, нийслэл, дүүргийн цагдаагийн болон хэрэг бүртгэх, мөрдөн байцаах эрх бүхий байгууллага	Хэрэг үйлдэгдсэн газар																					
			Нийтийн тээвэр		Үүнээс																			
					Нисэх онгоц		Нисдэг тэрэг		Усан онгоц		Галт тэрэг		Том оврын автобус		Дунд оврын автобус		Микро автобус		Такси		Бусад			
2014	2015	2014	2015	2014	2015	2014	2015	2014	2015	2014	2015	2014	2015	2014	2015	2014	2015	2014	2015					
А			99	100	101	102	103	104	105	106	107	108	109	110	111	112	113	114	115	116	117	118		
1	Баруун бус	Баян-Өлгий		1																		1		
2		Говь-Алтай																						
3		Завхан																						
4		Үүнээс: Тосонцэнгэл																						
5		Увс																						
6		Ховд	1	5													2	1	1		1		1	
7	Хангайн бус	Архангай																						
8		Баянхонгор		1														1						
9		Булган																						
10		Орхон	2	2																2	2			
11		Өвөрхангай		1															1					
12		Үүнээс: Хархорин																						
13		Хөвсгөл																						
14	Төвийн бус	Говьсүмбэр	1									1												
15		Дархан-Уул		1																	1			
16		Дорноговь																						
17		Үүнээс: Замын-Үүд																						
18		Дундговь																						
19		Өмнөговь																						
20		Сэлэнгэ		2																		1	1	
21		Үүнээс: Мандал																						
22		Төв																						
23	Үүнээс: Заамар																							
24	Зүүн бус	Дорнод																						
25		Сүхбаатар																						
26		Хэнтий																						
27	Нийслэл	58	99										34	54	1	3	2	3	19	32	2	7		
28	Баянгол	4	17										1	3				1	3	7		6		
29	I хэлтэс	4	15										1	1				1	3	7		6		
30	II хэлтэс		2											2										
31	Баянзүрх	16	11										11	10					5	1				
32	I хэлтэс	6	4										3	4					3					
33	II хэлтэс	8	4										7	3					1	1				
34	III хэлтэс	2	3										1	3					1					
35	Сүхбаатар	14	40										11	28					2	12	1			
36	I хэлтэс	13	36										10	25					2	11	1			
37	II хэлтэс	1	4										1	3						1				
38	Сонгинохайрхан	17	12										6	3	1	1	2		7	8	1			
39	I хэлтэс	10	7										2	3	1				6	4	1			
40	II хэлтэс	1	1													1	1							
41	III хэлтэс	6	4										4				1		1	4				
42	Хан-Уул	4	5										2	1					2	3		1		
43	I хэлтэс	3	3										1						2	2		1		
44	II хэлтэс	1	2										1	1							1			
45	Чингэлтэй	3	12										3	8		1		2		1				
46	I хэлтэс	2	11										2	7		1		2		1				
47	II хэлтэс	1	1										1	1										
48	Багануур																							
49	Багахангай																							
50	Налайх		2											1		1								
51	ИАТ																							
52	Төмөр зам	4	14									4	14											
53	Бусад	1												1										
54	УМБГ /эхний 2 сар/																							
55	МШАДҮМГ																							
56	ЗБГХТГ																							
57	НЦГ	ЭТГХМШХ																						
58		ХГХТХ	1											1										
59		ХОХГХТХ																						
60	АТГ																							
61	УЕПДМБА /эхний 2																							
62	ТЕГ -ын МБХ																							
63	Улсын дүн	67	126										5	14	35	54	1	5	3	6	21	37	2	10
Өсөлт бууралт/тоогоор/			59									9	19		4	3		16		8				
Өсөлт бууралт /хувиар/			88.1									2.8 дах	54.3		5.0 дах	2.0 дах		76.2		5.0 дах				

Д/д	Бүс	Аймаг, нийслэл, дүүргийн цагдаагийн болон хэрэг бүртгэх, мөрдөн байцаах эрх бүхий байгууллага	Хэрэг үйлдэгдсэн газар																								
			Төрийн байгууллага		Үүнээс																						
					Захиргааны байгууллага		Элчин сайдын яам		Дипломат төлөөлөгчийн газар		Шүүх		Прокурор		Тануул		Зөвсэлт хүчин		Цагдаа		Дотоодын цэрэг		ШШГүйцэтгэх		Онцгой байдал		
2014	2015	2014	2015	2014	2015	2014	2015	2014	2015	2014	2015	2014	2015	2014	2015	2014	2015	2014	2015	2014	2015	2014	2015	2014	2015		
А			119	120	121	122	123	124	125	126	127	128	129	130	131	132	133	134	135	136	137	138	139	140	141	142	
1	Баруун бүс	Баян-Өлгий	3	7	1	5																					
2		Говь-Алтай	1	2		1																					
3		Завхан	1	2																							
4		Үүнээс: Тосонцэнгэл	1	1																							
5		Увс	4	2	1	1																					
6		Ховд	2	2																							
7	Хангайн бүс	Архангай	3	2		1						1															
8		Баянхонгор	5	3		1						1															
9		Булган	3	2		2																					
10		Орхон	4	1																							
11		Өвөрхангай	3	2	2																						
12		Үүнээс: Хархорин																									
13	Хөвсгөл	3	5	1	2																						
14	Төвийн бүс	Говьсүмбэр		1																							
15		Дархан-Уул	6	2		1																					
16		Дорноговь	7	3									1														
17		Үүнээс: Замын-Үүд	3	1																							
18		Дундговь	1		1																						
19		Өмнөговь	5	3	1																						
20		Сэлэнгэ	15	8	2	1																					
21		Үүнээс: Мандал	3	3																							
22		Төв	5	3		1																					
23	Үүнээс: Заамар	1																									
24	Зүүн бүс	Дорнод	1	4		1																					
25		Сүхбаатар	4	3	2	1							1														
26		Хэнтий	1																								
27	Нийслэл	61	66	2	7		1	1		3	6	1					2	1	5	8			7	4	2		
28	Баянгол	6	5		2																						
29	I хэлтэс	1	1																								
30	II хэлтэс	5	4		2																						
31	Баянзүрх	15	13	1								1						1	1	1	1		1	1			
32	I хэлтэс	7	6																								
33	II хэлтэс	7	3									1															
34	III хэлтэс	1	4	1																							
35	Сүхбаатар	6	20	1	3		1	1				4														2	
36	I хэлтэс	3	14	1	3		1	1				4														1	
37	II хэлтэс	3	6																							1	
38	Сонгинохайрхан	7	7		1																						
39	I хэлтэс	7	5		1																						
40	II хэлтэс		1																								
41	III хэлтэс		1																								
42	Хан-Уул	7	4										2											1	1		
43	I хэлтэс	4	3										2													1	
44	II хэлтэс	3	1																							1	
45	Чингэлтэй	13	8									2		1											1	2	
46	I хэлтэс	12	8									2		1											1	2	
47	II хэлтэс	1																									
48	Багануур	4	2																								
49	Багахангай		1																								
50	Налайх	3	6		1																						
51	ИАТ		1																								
52	Төмөр зам	1	2																								
53	Бусад																										
54	УМБГ /эхний 2 сар/																										
55	МШАДҮМГ	1												1													
56	ЗБГХТГ	1	5																								
57	НЦГ	ЭТГХМШХ																									
58		ХГХТХ																									
59		ХОХГХТХ																									
60	АТГ	1	10	1	4																						
61	УЕПДМБА /эхний 2 сар/	5										1		1													
62	ТЕГ -ын МБХ																										
63	Улсын дүн	139	126	13	25		1	1		5	8	1					5	2	11	16			15	8	3		
	Өсөлт бууралт/тоогоор/		-13		12		1	-1		3	-1						-3		5				-7		-3		
	Өсөлт бууралт /хувиар/		-9.4		92.3						60.0						-60.0		45.5				-46.7				

Д/д	Бүс	Аймаг, нийслэл, дүүргийн цагдаагийн болон хэрэг бүртгэх, мөрдөн байцаах эрх бүхий байгууллага	Хэрэг үйлдэгдсэн газар																						
			Үүнээс																						
			Хилийн цэрэг		Гааль		Татвар		Нийгмийн даатгал		Халамж үйлчилгээ		Газрын алба		Ашигт малтмал, геодези, зураг зүйн алба		Мэргэжлийн хяналт		Бүртгэлийн алба		Музей		Бусад		
			2014	2015	2014	2015	2014	2015	2014	2015	2014	2015	2014	2015	2014	2015	2014	2015	2014	2015	2014	2015	2014	2015	
А			143	144	145	146	147	148	149	150	151	152	153	154	155	156	157	158	159	160	161	162	163	164	
1	Баруун бүс	Баян-Өлгий			1																		1	2	
2		Говь-Алтай			1																			1	
3		Завхан																					1	1	
4		Үүнээс: Тосонцэнгэл																						1	
5		Увс																						2	1
6		Ховд												1											1
7	Хангайн бүс	Архангай																						1	
8		Баянхонгор					1						1											1	2
9		Булган																	1					1	
10		Орхон																						4	
11		Өвөрхангай																							1
12		Үүнээс: Хархорин																							
13	Хөвсгөл		1									1			1								1	1	
14	Төвийн бүс	Говьсүмбэр																						1	
15		Дархан-Уул									1	1												4	
16		Дорноговь		1	2	1																		4	
17		Үүнээс: Замын-Үүд				2	1																		
18		Дундговь																							
19		Өмнөговь	1		1	2													1		1				1
20	Сэлэнгэ			7	1																		2	1	
21	Үүнээс: Мандал																								
22	Төв								1															2	
23	Үүнээс: Заамар																							1	
24	Зүүн бүс	Дорнод																						2	
25		Сүхбаатар		1																				1	
26		Хэнтий																							
27	Нийслэл			1		1	2	3	2	2	1				1			2	4				29	29	
28	Баянгол					1																		4	1
29	I хэлтэс																						1		
30	II хэлтэс						1																3	1	
31	Баянзүрх							2		1								2	1				5	9	
32	I хэлтэс							1		1								2	1				1	5	
33	II хэлтэс							1															4	3	
34	III хэлтэс																							1	
35	Сүхбаатар							1								1			3				2	7	
36	I хэлтэс							1								1			1					3	
37	II хэлтэс																		2				2	4	
38	Сонгинохайрхан							1	1														4	4	
39	I хэлтэс							1	1														4	3	
40	II хэлтэс																								
41	III хэлтэс																							1	
42	Хан-Уул																						5	1	
43	I хэлтэс																						3		
44	II хэлтэс																						2	1	
45	Чингэлтэй			1						1	1												7	3	
46	I хэлтэс			1						1	1												6	3	
47	II хэлтэс																						1		
48	Багануур																						1		
49	Багахангай									1															
50	Налайх											1											1	4	
51	ИАТ																							1	
52	Төмөр зам			1	1																				
53	Бусад																								
54	УМБГ /эхний 2 сар/																								
55	МШАДУМГ																								
56	ЗБГХТГ			1	1			1																3	
57	НЦГ	ЭТГХМШХ																							
58		ХГХТХ																							
59		ХОХГХТХ																							
60	АТГ											1				1								1	
61	УЕПДМБА /эхний 2 сар/																								
62	ТЕГ -ын МБХ																								
63	Улсын дүн	1	3	14	5	2	2	3	3	3	3	2			1	1			4	4	1		54	45	
Өсөлт бууралт/тоогоор/			2		-9		0		0		0		-2		0				0		-1		-9		
Өсөлт бууралт /хувиар/			3.0 дах		-64.3		0.0		0.0		0.0				0.0				0.0				-16.7		

Д/д	Бүс	Аймаг, нийслэл, дүүргийн цагдаагийн болон хэрэг бүртгэх, мөрдөн байцаах эрх бүхий байгууллага	Хэрэг үйлдэгдсэн газар																
			Төрийн бус байгууллага		Үүнээс														
					Шинжлэх ухааны		Боловсролын		Соёл урлагийн		Эрүүл мэндийн		Спортын		Байгаль орчны		Орчин ахуйн хөгжлийн		
2014	2015	2014	2015	2014	2015	2014	2015	2014	2015	2014	2015	2014	2015	2014	2015	2014	2015		
А			165	166	167	168	169	170	171	172	173	174	175	176	177	178	179	180	
1	Баруун бүс	Баян-Өлгий	4				2				1								
2		Говь-Алтай	1	1				1											
3		Завхан	3																
4		Үүнээс: Тосонцэнгэл																	
5		Увс	1																
6		Ховд		2				1											
7	Хангайн бүс	Архангай		1								1							
8		Баянхонгор		1				1											
9		Булган																	
10		Орхон	1																
11		Өвөрхангай	2	5			2	1						1					
12		Үүнээс: Хархорин																	
13	Хөвсгөл	2	3			1	2					1							
14	Төвийн бүс	Говьсүмбэр																	
15		Дархан-Уул		7				4					2						
16		Дорноговь	5	1								1	1					1	
17		Үүнээс: Замын-Үүд	2	1								1	1						
18		Дундговь		2															
19		Өмнөговь		1															
20	Сэлэнгэ		1									1							
21	Үүнээс: Мандал		1									1							
22	Төв	1	3			1												1	
23	Үүнээс: Заамар		1																
24	Зүүн бүс	Дорнод	1	2			1												
25		Сүхбаатар	2	4				2				1	1						
26		Хэнтий																	
27	Нийслэл	52	51			8	11	3			9	12	1	1		1		2	
28	Баянгол	9	18			1	2				4	8		1			1		
29	I хэлтэс	3	12			1	2				2	8					1		
30	II хэлтэс	6	6								2			1					
31	Баянзүрх	16	14			4	3	2			4	3						2	
32	I хэлтэс	3	2								2								
33	II хэлтэс	12	12			3	3	2			2	3						2	
34	III хэлтэс	1				1													
35	Сүхбаатар	4	9			2	1												
36	I хэлтэс	3	6			1													
37	II хэлтэс	1	3			1	1												
38	Сонгинохайрхан	8	3				2				1								
39	I хэлтэс	6	3				2												
40	II хэлтэс	1																	
41	III хэлтэс	1									1								
42	Хан-Уул	3	1			1	1						1						
43	I хэлтэс	1											1						
44	II хэлтэс	2	1			1	1												
45	Чингэлтэй	12	6				2	1				1							
46	I хэлтэс	11	3				1	1				1							
47	II хэлтэс	1	3				1												
48	Багануур																		
49	Багахангай																		
50	Налайх																		
51	ИАТ																		
52	Төмөр зам		5									3							
53	Бусад																		
54	УМБГ /эхний 2 сар/																		
55	МШАДҮМГ																		
56	ЗБГХТГ		3									1				1			
57	НЦ	ЭТГХМШХ																	
58		ХГХТХ																	
59		ХОХГХТХ																	
60	АТГ																		
61	УЕПДМБА /эхний 2 сар/																		
62	ТЕГ -ын МБХ																		
63	Улсын дүн	75	90			15	23	3			12	22	1	2		1	1	3	
	Өсөлт бууралт/тоогоор/	15				8		-3			10		1		1		2		
	Өсөлт бууралт /хувиар/	20.0				53.3					1.8 дах		2.0 дах				3.0 дах		

Д/д	Бүс	Аймаг, нийслэл, дүүргийн цагдаагийн болон хэрэг бүртгэх, мөрдөн байцаах эрх бүхий байгууллага	Хэрэг үйлдэгдсэн газар																									
			Аж ахуйн нэгж		Үүнээс																							
					Үйлдвэрийн газар		Арилжааны банк		Хадгаламж зээлийн хоршоо		Валют арилжааны цэг		Банк бус санхүүгийн байгууллага		Тооцооны төв		Хамгаалалтын алба		Засвар, үйлчилгээний газар		Ашигт малтмал, геодези, зураг зүйн		Шатахуун түгээх станц		Нотариат			
2014	2015	2014	2015	2014	2015	2014	2015	2014	2015	2014	2015	2014	2015	2014	2015	2014	2015	2014	2015	2014	2015	2014	2015	2014	2015			
А			1	2	3	4	5	6	7	8	9	10	11	12	13	14	15	16	17	18	19	20	21	22	23	24		
1	Баруун бүс	Баян-Өлгий	4	2			1	1													1							
2		Говь-Алтай	1	7		1		1												1								
3		Завхан	1	3		1																						
4		Үүнээс: Тосонцэнгэл		1																								
5	Хангайн бүс	Увс	4	2					1													1						
6		Ховд	3	8			1																			1		
7		Архангай	4	6			2													1						1		
8		Баянхонгор	10	2	1	1			1																		1	
9		Булган		2		1																						
10		Орхон	16	18	4	4			1					1							1	1					1	
11		Өвөрхангай	8	1												1									2	1		
12		Үүнээс: Хархорин	4													1									1			
13		Хөвсгөл	1	3																								
14		Төвийн бүс	Говьсүмбэр	7	4	3	1	1																				
15			Дархан-Уул	20	11	3	3									2		1								1		
16			Дорноговь	5	4	1																		1	1	2		
17			Үүнээс: Замын-Үүд	2	1	1																					1	
18	Дундговь		1	2					1																			
19	Өмнөговь		15	15	1				1										1	1			2	11	2			
20	Сэлэнгэ		5	13	3	2																		2	1			
21	Үүнээс: Мандал		3	3	2	1																						
22	Төв		6	8	1				1						1								1		1			
23	Үүнээс: Заамар		1	3					1																			
24	Зүүн бүс	Дорнод	3	7	1			1						1									1		1			
25		Сүхбаатар	3	5				2												1	1							
26		Хэнтий	1	7		2		1																				
27	Нийслэл	427	590	39	37	58	139	2	1				8	11	7	6		3	8	16	1		1	4	2	11		
28	Баянгол	76	105	5	10	14	33	1					4	4	2	1						1				5		
29	I хэлтэс	39	29	1	3	7	9	1					3	3		1					1					2		
30	II хэлтэс	37	76	4	7	7	24						1	1	2											3		
31	Баянзүрх	78	107	8	5	8	36						1	2	1	1		1	1	7				1	1			
32	I хэлтэс	20	47	4	3	2	19							1		1				1	3							
33	II хэлтэс	44	53	3		6	17						1	1	1					4				1				
34	III хэлтэс	14	7	1	2													1							1			
35	Сүхбаатар	117	189	1	2	12	29	1					2	1				1	2	4				1	1			
36	I хэлтэс	90	169		1	9	23	1					1	1				1		3				1	1			
37	II хэлтэс	27	20	1	1	3	6						1							2	1							
38	Сонгинохайрхан	45	74	4	14	6	10						1	1				1		1				1	2	1		
39	I хэлтэс	22	40	3	12	1	3													1				1	1			
40	II хэлтэс	5	12	1	1																							
41	III хэлтэс	18	22		1	5	7							1	1			1						1	1			
42	Хан-Уул	50	43	17	4	5	12							1		2				1						1		
43	I хэлтэс	42	36	17	4	3	9							1		2										1		
44	II хэлтэс	8	7			2	3													1								
45	Чингэлтэй	55	60	1		13	17	1					1	2	3	2				4	4					4		
46	I хэлтэс	47	51	1		12	11	1					1	2	2	1				4	2					4		
47	II хэлтэс	8	9			1	6								1	1					2							
48	Багануур	3	5	1	1		1																					
49	Багахангай																											
50	Налайх	3	7	2	1		1																					
51	ИАТ		2																									
52	Төмөр зам	1																										
53	Бусад		1																									
54	УМБГ /эхний 2 сар/																											
55	МШАДҮМГ																											
56	ЗБГХТГ	12	21	2		2	5																					
57	НЦГ	ЭТГХМШХ																										
58		ХГХТХ	2																									
59		ХОХГХТХ																										
60	АТГ		4		1																							
61	УЕГДМБА /эхний 2																											
62	ТЕГ -ын МБХ		1																									
63	Улсын дүн	546	723	57	53	66	147	3	1				9	15	8	7	1	4	12	18	6	16	10	9	2	11		
Өсөлт бууралт/тоогоор/			177		-4		81		-2				6		-1		3		6		10		-1		9			
Өсөлт бууралт /хувиар/			32.4		-7.0		2.2 дах		-66.7				66.7		-12.5		4.0 дах		50.0		2.7 дах		0.9 дах		5.5 дах			

Д/д	Бүс	Аймаг, нийслэл, дүүргийн цагдаагийн болон хэрэг бүртгэх, мөрдөн байцаах эрх бүхий байгууллага	Хэрэг үйлдэгдсэн газар																			
			Үүнээс																			
			Их, дээд сургууль төрийн өмчийн		Мэргэжлийн сургалт үйлдвэрлэлийн төв төрийн өмчийн		Коллеж төрийн өмчийн		Ерөнхий боловсролын сургууль төрийн өмчийн		Хүүхдийн цэцэрлэг төрийн өмчийн		Эмнэлэг төрийн өмчийн		Эмийн сан төрийн өмчийн		Оношлогооны төв төрийн өмчийн		Коллеж хувийн өмчийн			
2014	2015	2014	2015	2014	2015	2014	2015	2014	2015	2014	2015	2014	2015	2014	2015	2014	2015	2014	2015			
А			25	26	27	28	29	30	31	32	33	34	35	36	37	38	39	40	41	42		
1	Баруун бүс	Баян-Өлгий				1																
2		Говь-Алтай																				
3		Завхан																				
4		Үүнээс: Тосонцэнгэл																				
5		Увс																				
6	Хангайн бүс	Ховд	2			1																
7		Архангай	1							2												
8		Баянхонгор							5		1		1									
9		Булган																				
10		Орхон								1	1		1						1			
11	Төвийн бүс	Өвөрхангай			1				1				1									
12		Үүнээс: Хархорин												1								
13		Хөвсгөл																				
14		Говьсүмбэр																				
15		Дархан-Уул								1		1	2									
16	Зүүн бүс	Дорноговь																				
17		Үүнээс: Замын-Үүд																				
18		Дундговь			1																	
19		Өмнөговь								1												
20		Сэлэнгэ														1						
21	Үүнээс: Мандал														1							
22	Төв																					
23	Үүнээс: Заамар																					
24	Зүүн бүс	Дорнод																				
25		Сүхбаатар																				
26		Хэнтий									1											
27	Нийслэл	17	23			1	3	14	8	5	5	12	31	1						3		
28	Баянгол	1							2	1			2	1	1							
29	I хэлтэс	1							1				2	1	1							
30	II хэлтэс								1	1												
31	Баянзүрх	1	2						3	2	1	2	2	8								
32	I хэлтэс		2						1	2		1	1	7								
33	II хэлтэс	1							2		1	1		1								
34	III хэлтэс												1									
35	Сүхбаатар	13	21					3	2	3		1	5	16						2		
36	I хэлтэс	13	21					3	2	1		1	5	16						1		
37	II хэлтэс									2										1		
38	Сонгинохайрхан								1		1	2	2	2								
39	I хэлтэс											1		2								
40	II хэлтэс																					
41	III хэлтэс																					
42	Хан-Уул	1				1		4		1		1	3							1		
43	I хэлтэс	1				1		3		1			2							1		
44	II хэлтэс							1					1	1								
45	Чингэлтэй	1						1		1			1									
46	I хэлтэс	1						1					1									
47	II хэлтэс										1											
48	Багануур							1	2	1												
49	Багахангай																					
50	Налайх																					
51	ИАТ																					
52	Төмөр зам																					
53	Бусад																					
54	УМБГ /эхний 2 сар/																					
55	МШАДҮМГ																					
56	ЗБГХТГ																					
57	НЦГ	ЭТГХМШХ																				
58		ХГХТХ																				
59		ХОХГХТХ																				
60	АТГ																					
61	УЕГДМБА /эхний 2 сар/																					
62	ТЕГ -ын МБХ																					
63	Улсын дүн	17	26	2	1	2	3	22	12	7	8	14	32	1		1				3		
Өсөлт бууралт/тоогоор/			9		-1		1		-10		1		18		-1		-1			-3		
Өсөлт бууралт /хувиар/			52.9		-50.0		50.0		-45.5		14.3		2.3 дах									

Д/д	Бүс	Аймаг, нийслэл, дүүргийн цагдаагийн болон хэрэг бүртгэх, мөрдөн байцаах эрх бүхий байгууллага	Хэрэг үйлдэгдсэн газар																	
			Үүнээс																	
			Ерөнхий боловсролын сургууль хувийн өмчийн		Их, дээд сургууль хувийн өмчийн		Мэргэжлийн сургалт үйлдвэрлэлийн төв хувийн өмчийн		Эмийн сан хувийн өмчийн		Оношлогооны төв хувийн өмчийн		Хүүхдийн цэцэрлэг хувийн өмчийн		Эмнэлэг хувийн өмчийн		Бусад			
			2014	2015	2014	2015	2014	2015	2014	2015	2014	2015	2014	2015	2014	2015	2014	2015	2014	2015
А			43	44	45	46	47	48	49	50	51	52	53	54	55	56	57	58		
1	Баруун бүс	Баян-Өлгий															2			
2		Говь-Алтай																5		
3		Завхан															1	2		
4		Үүнээс: Тосонцэнгэл																	1	
5		Увс																3	1	
6	Хангайн бүс	Ховд															1	5		
7		Архангай				1											1	1		
8		Баянхонгор															2			
9		Булган																	1	
10		Орхон	1	1		1			1									7	7	
11		Өвөрхангай																2		
12		Үүнээс: Хархорин																1		
13		Хөвсгөл																1	3	
14		Төвийн бүс	Говьсүмбэр															3	3	
15			Дархан-Уул							1						1	1	12	2	
16			Дорноговь															1	3	
17			Үүнээс: Замын-Үүд																	1
18			Дундговь																	1
19	Өмнөговь																	8	2	
20	Сэлэнгэ																	1	8	
21	Үүнээс: Мандал																	1	1	
22	Төв																	2	7	
23	Үүнээс: Заамар																		3	
24	Зүүн бүс	Дорнод															2	3		
25		Сүхбаатар														1		3		
26		Хэнтий																1	3	
27	Нийслэл	5	2	10	11	1		5	6		1	2		9	6	216	266			
28	Баянгол	2		4	1			1	1					3		33	48			
29	I хэлтэс	2		3										2		14	10			
30	II хэлтэс			1	1			1	1					1		19	38			
31	Баянзүрх			2	1	1		2	2			1		2	2	43	35			
32	I хэлтэс								2								11	6		
33	II хэлтэс			1	1	1		2				1		2	2	22	25			
34	III хэлтэс			1													10	4		
35	Сүхбаатар	2	1	3	7				2					2	2	71	93			
36	I хэлтэс	2	1	3	7				1					1	2	53	84			
37	II хэлтэс								1								18	9		
38	Сонгинохайрхан		1	1	1			1							2	26	37			
39	I хэлтэс		1														17	19		
40	II хэлтэс							1								1	3	10		
41	III хэлтэс			1	1										1	6	8			
42	Хан-Уул	1			1			1				1		1		14	19			
43	I хэлтэс				1			1					1		1	12	16			
44	II хэлтэс	1														2	3			
45	Чингэлтэй								1		1			1		28	28			
46	I хэлтэс								1		1			1		23	28			
47	II хэлтэс															5				
48	Багануур																	1		
49	Багахангай																			
50	Налайх																1	5		
51	ИАТ																	2		
52	Төмөр зам																1			
53	Бусад																			
54	УМБГ /эхний 2 сар/																	1		
55	МШАДҮМГ																			
56	ЗБГХТГ																8	16		
57	ИЦГ	ЭТГХМШХ																		
58		ХГХТХ							1								1			
59		ХОХГХТХ																		
60	АТГ																	3		
61	УЕПДМБА /эхний 2 сар/																			
62	ТЕГ -ын МБХ																	1		
63	Улсын дүн	6	3	10	13	1		7	6		1	2		10	8	267	329			
Өсөлт бууралт/тоогоор/			-3		3		-1		-1		1		-2		-2		62			
Өсөлт бууралт /хувиар/			-50.0		30.0		-14.3		-14.3		1		-2		-20.0		23.2			

Аймаг, нийслэл, дүүргийн цагдаагийн болон хэрэг бүртгэх, мөрдөн байцаах эрх бүхий байгууллага	Д/д	Бүс	Хэрэг үйлдэгдсэн газар																				
			Замын ангилал								Замын хучилт												
			Ердийн		Хорооллын		Тууш		Хурдны		Асфальт		Цементэн		Бетон		Сайжруулсан		Хөрсөн		Хайрган		
			2014	2015	2014	2015	2014	2015	2014	2015	2014	2015	2014	2015	2014	2015	2014	2015	2014	2015	2014	2015	
110	А		111	112	113	114	115	116	117	118	119	120	121	122	123	124	125	126	127	128	129	130	
1	Баруун бүс	Баян-Өлгий	1			1					1	1					1						
2		Говь-Алтай	1	1							1						2	1				1	
3		Завхан	1	1	1				1			1					2	1					
4		Үүнээс: Тосонцэнгэл	1															1					
5		Увс			1								3										1
6	Хангайн бүс	Ховд	3	7				2				4					2			3	4		
7		Архангай	3	11			1				3	7			1					4	6		
8		Баянхонгор	9	2	1	1					4							1		2	4	1	
9		Булган		1								3						1			1		
10		Орхон	3	5	3	6	2	3			10	15					1	1			1		
11		Өвөрхангай			1	2		1			5	5					1			3	1		
12		Үүнээс: Хархорин										1									1		
13		Хөвсгөл	4	4	1	3	1	1			4	1			1	1		2	5	1			
14		Говьсүмбэр	1				1				6												
15		Дархан-Уул	4	2	4	2	4	1			15	7			1	1			2	2			
16		Дорноговь	3	7			2	3			4	12								1	1	5	
17		Үүнээс: Замын-Үүд	2	1			1	1			2	5									1	1	
18		Дундговь	2	3			1				2	2				2					1		
19	Өмнөговь	8	4	2						8	3			2		2				7	1	1	
20	Сэлэнгэ	7	7			1	2			9	8				1		1	1	1				
21	Үүнээс: Мандал	3	2																				
22	Төв	13	14							26	22				3	1	2			5	7	2	1
23	Үүнээс: Заамар	1	3							3	4										1		
24	Зүүн бүс	Дорнод	2	8	1			2			2	3	3	2							5		
25		Сүхбаатар	3	3			1				1	1	2		1			1		4	3		
26		Хэнтий	3	5		1		1			3	5				1	2			2	2	1	
27	Нийслэл	180	270	18	19	3	3			188	275		1	13	1	2	3	12	17	2	3		
28	Баянгол	34	45	3	2					38	47		1	2			1			1	1		
29	I хэлтэс	14	17		2					15	19			1							1		
30	II хэлтэс	20	28	3						23	28		1	1			1				1		
31	Баянзүрх	36	54	7	3					36	51			5		1			4	5	1		
32	I хэлтэс	5	17	1	1					7	15			1						2	1		
33	II хэлтэс	13	15	6	1					14	15			2					3	1			
34	III хэлтэс	18	22							15	21			2		1			1	2			
35	Сүхбаатар	35	36	1	3		1			33	34			2	1		1	1	1	2			
36	I хэлтэс	17	22				1			16	19			2									
37	II хэлтэс	18	14	1	3					17	15				1		1	1	2				
38	Сонгинохайрхан	32	52	2	5	1				33	52			1					2	4	1		
39	I хэлтэс	12	23	2	2					13	22								2	2			
40	II хэлтэс	6	10		3	1				6	10			1						2	1		
41	III хэлтэс	14	19							14	20												
42	Хан-Уул	22	28	1	1		1			24	30						1	1		1	1		
43	I хэлтэс	13	20	1	1		1			13	22						1	1					
44	II хэлтэс	9	8							11	8										1	1	
45	Чингэлтэй	17	45	3	5					14	50			2					4	3			
46	I хэлтэс	11	27	2						9	28			1					2				
47	II хэлтэс	6	18	1	5					5	22			1					2	3			
48	Багануур	2	5	1		1				4	5												
49	Багахангай	1	1				1			1	2												
50	Налайх	1	4			1				5	4			1		1				2			
51	ИАТ																						
52	Төмөр зам																						
53	Бусад		1									1	1		1								
54	УМБГ /эхний 2 сар/																						
55	МШАДҮМГ																						
56	ЗБГХТГ												1		1								
57	НЦ	ЭТГХМШХ	176	255	16	19		1		178	264		1	11	1	1	2	12	15	2	3		
58		ХГХТХ																					
59		ХОХГХТХ																					
60	АТГ																						
61	УЕПДМБА /эхний 2 сар/	1															1						
62	ТЕГ -ын МБХ																						
63	Улсын дүн	251	356	33	35	17	20			291	377	6	6	28	10	18	15	41	63	7	7		
Өсөлт бууралт/тоогоор/			105		2	3				86	0	-18		-3		22		0					
Өсөлт бууралт /хувиар/			41.8		6.1	17.6				29.6	0.0	-64.3		-16.7		53.7		0.0					

Д/д	Бүс	Аймаг, нийслэл, дүүргийн цагдаагийн болон хэрэг бүртгэх, мөрдөн байцаах эрх бүхий байгууллага	Замын гадаргуу												Замын онцлог												
			Хуурай		Нойтон		Мөстэй		Цастай		Эвдрэлтэй		Бохирдсон		Тэгш		Хаагай		Шулуун		Өгсүүр		Уруу		Огцом эргэлттэй		
			2014	2015	2014	2015	2014	2015	2014	2015	2014	2015	2014	2015	2014	2015	2014	2015	2014	2015	2014	2015	2014	2015	2014	2015	
А			131	132	133	134	135	136	137	138	139	140	141	142	143	144	145	146	147	148	149	150	151	152	153	154	
1	Баруун бүс	Баян-Өлгий					1	1	1	1										1	1					1	
2		Говь-Алтай	2	1											1	1	1									1	
3		Завхан	1							1					1							2			1		
4		Үүнээс: Тосонцэнгэл								1															1		
5		Увс	1													2					1	1					
6		Ховд		1					1		1					1	6				3	5					1
7	Хангайн бүс	Архангай	1	6	3	3	1	1	2	3					3	8		2	3	2			2	2			
8		Баянхонгор	3	2											2	4		1	3	2			1	2	1	1	
9		Булган				1					1					2				2							
10		Орхон	5	9	1				1		2				6	9	1		2	8	1	1	1	1	1		
11		Өвөрхангай	1	1						2					2	2				4	3			1			
12		Үүнээс: Хархорин																		2							
13	Хөвсгөл	5	5											6	5				3	3			1				
14	Төвийн бүс	Говьсүмбэр	3				1				1			4					3		1						
15		Дархан-Уул	4				2	1		2					8			1	8	1	1	4		2		1	
16		Дорноговь	4	11							1				4	7		1	2	11						1	
17		Үүнээс: Замын-Үүд	3	5											3	5		1		1							
18		Дундговь	1					1			1				1					3	3						
19		Өмнөговь	8	5								1			4	2		1	6	3			1	1		1	
20	Сэлэнгэ	2	2							4	6	1		1	4	3			4	2	1	1	2	2	1		
21	Үүнээс: Мандал									1									1								
22	Төв	17	13		1	1	6	9	5	3				17	20		1	14	16	4	2	3	7	3	1		
23	Үүнээс: Заамар	3	2				1		1					2	3				5		1		1				
24	Зүүн бүс	Дорнод	3	5										2	6				3	7					1		
25		Сүхбаатар	1	3						1					5	5	1			2		1		1	2		
26		Хэнтий	2	6						3	2	1			1	5				2	3				1	2	
27	Нийслэл	155	252	9	7	17	14	28	15	2	1	1	1	151	229	4	5	137	172	3	10	14	14		2		
28	Баянгол	27	43	3	2	7	1	8	1					16	35	1	1	26	31	1	4	3	2		1		
29	I хэлтэс	12	16	1	2	3	1	3	1					5	12			10	15	1	4	1	1		1		
30	II хэлтэс	15	27	2		4		5						11	23	1	1	16	16			2	1				
31	Баянзүрх	35	49	1	2	3	3	4	1				1	34	45	1	2	34	42		1	3	2				
32	I хэлтэс	6	13		1		1		1					5	14				4	13			1	1			
33	II хэлтэс	15	15	1		2	1	2					1	15	13	1	1	13	13			1	1				
34	III хэлтэс	14	21		1	1	1	2						14	18		1	17	16		1	1					
35	Сүхбаатар	27	31	2	1	3	1	6	6	2	1	1		34	27			21	25		1	2			1		
36	I хэлтэс	14	18		1	2		1	1			1		14	15			9	13		1						
37	II хэлтэс	13	13	2		1	1	5	5	2		1		20	12			12	12			2			1		
38	Сонгинохайрхан	26	48	1	1		6	7	2					29	48	1		23	16	1	1	2	5				
39	I хэлтэс	11	23	1			1	4						11	23	1		11	8	1		2					
40	II хэлтэс	5	9		1		2	1	1					6	8			5	3					3			
41	III хэлтэс	10	16				3	2	1					12	17			7	5		1		2				
42	Хан-Уул	21	23	1	1	2	3	2	2					13	20	1		18	18		1	2	1				
43	I хэлтэс	11	16		1	2	3	2	2					8	12	1		8	13		1	2	1				
44	II хэлтэс	10	7	1										5	8			10	5								
45	Чингэлтэй	14	50			2		1	2					17	44		2	12	37	1	1	1	3				
46	I хэлтэс	9	27			2			1					12	23		1	8	18		1			1			
47	II хэлтэс	5	23					1	1					5	21		1	4	19			1	1	2			
48	Багануур	3	3	1										4	4									1			
49	Багахангай													1	2					1							
50	Налайх	2	5											3	4				3	2		1	1				
51	ИАТ																										
52	Төмөр зам																										
53	Бусад		1												1				1								
54	УМБГ /эхний 2 сар/																										
55	МШАДҮМГ																										
56	ЗБГХТГ																			1							
57	НЦГ	ЭТГХМШХ	150	244	8	7	17	14	28	14	2	1	1	1	143	219	4	5	131	169	3	9	13	13	2		
58		ХГХТХ																									
59		ХОХГХТХ																									
60	АТГ																										
61	УЕГДМБА /эхний 2 сар/														1					1							
62	ТЕГ -ын МБХ																										
63	Улсын дүн	219	323	13	12	23	26	51	40	8	2	2	1	223	317	7	12	202	249	12	20	28	31	7	15		
Өсөлт бууралт/тоогоор/			104		-1		3		-11		-6		-1		94		5		47		8		3		8		
Өсөлт бууралт /хувиар/			47.5		-7.7		13.0		-21.6		-75.0		-50.0		42.2		1.7 дах		23.3		66.7		10.7		2.1 дах		

Д/д	Бүс	Аймаг, нийслэл, дүүргийн цагдаагийн болон хэрэг бүртгэх, мөрдөн байцаах эрх бүхий байгууллага	Хэрэг үйлдэгдсэн газар																				
			Зорчих хэсгийн өргөн														Үзэгдэх орчин						
			3.5м хүртэл		2.5-5.5м		5.5-7.м		7,-9м		9,-12.м		12,-16.м		16,-2.м		2, м -ээс дээш		Цөллөгтэй		Хязгаарлагдмал		
			2014	2015	2014	2015	2014	2015	2014	2015	2014	2015	2014	2015	2014	2015	2014	2015	2014	2015	2014	2015	
А			155	156	157	158	159	160	161	162	163	164	165	166	167	168	169	170	171	172	173	174	
1	Баруун бүс	Баян-Өлгий						1											1	2			
2		Говь-Алтай						1	2		1								1	1	2		
3		Завхан					1	1	1										2	2			
4		Үүнээс: Тосонцэнгэл					1													1			
5		Увс						1		1		1											
6		Ховд		4				2		3										4	6		2
7		Архангай	2		2	5	2	8												6	8	1	2
8	Хангайн бүс	Баянхонгор	1						3			1		1					6	3	1		
9		Булган				1		2												3			
10		Орхон		1	1	2	7	11	2										6	10		3	
11		Өвөрхангай					1	1	4	1										3	1	1	1
12		Үүнээс: Хархорин					1													1			
13		Хөвсгөл	5	7	1		1													7	8		
14		Говьсүмбэр			1		1		4														1
15	Дархан-Уул	3		1		3		2	2	1	1	1							9	3	1	2	
16	Дорноговь		2	1		1	4	2	7		2								1	4	15	1	
17	Үүнээс: Замын-Үүд		1	1				2	3		1								1	1	4	1	
18	Дундговь							1	1										3	3		2	
19	Өмнөговь		5					7	1	3	2								7	6	2		
20	Сэлэнгэ		1			2	3		1	1	1								4	8	1		
21	Үүнээс: Мандал																			1			
22	Төв			1		15	10	10	15								1	1	19	19	4	7	
23	Үүнээс: Заамар						2	2	3										1	5	1		
24	Зүүн бүс	Дорнод				1	1		2	5	1	1							4	9		1	
25		Сүхбаатар	4	2					1										6	4		1	
26		Хэнтий		4				1	2	2	1	1							4	8	1	1	
27		Нийслэл	2	2	12	13	22	38	71	83	43	68	42	62	15	19	6	6	6	179	255	13	13
28	Баянгол	1		3	4	4	8	10	10	11	12	9	11	1	2			2	33	41	3	1	
29	I хэлтэс	1		1	4	2	2	2	2	3	4	6	7	1				1	13	16	1	1	
30	II хэлтэс			2		2	6	8	8	8	8	3	4		2			1	20	25	2		
31	Баянзүрх		5	2		4	9	18	13	7	13	7	13	3	6	1			40	50	3	4	
32	I хэлтэс					2	1	2	2	1	6	2	6		2	1			7	16		1	
33	II хэлтэс				4	1		2	5	2	5	6	3	1	2	4			16	15	2	1	
34	III хэлтэс		1	1		2	6	11	9	1	1	2	6	1					17	19	1	2	
35	Сүхбаатар				3	5	4	11	6	5	11	10	8	6	5	1	1	1	27	30	3	3	
36	I хэлтэс				2	1	4	4	2	3	6	6	4	2	1	1	1	1	13	17		1	
37	II хэлтэс				1	4		7	4	2	5	4	4	4	4				14	13	3	2	
38	Сонгинохайрхан	1	1			4	4	9	14	9	15	9	20	1	2	3			28	46	3	2	
39	I хэлтэс					2	2	5	4	2	10	4	7		1	2			8	20	3		
40	II хэлтэс	1	1				1	3	5	2	1	1	3		1				6	9		2	
41	III хэлтэс					2	1	1	5	5	4	4	10	1		1			14	17			
42	Хан-Уул		1	1			2	12	7	5	8	5	7	3	2			3	22	27	1	1	
43	I хэлтэс		1	1			2	5	4	3	5	3	7	2	1			2	11	19		1	
44	II хэлтэс							7	3	2	3	2		1	1		1	1	11	8	1		
45	Чингэлтэй			3	3	2	8	5	27	6	8	2	3	1	2	1			20	52			
46	I хэлтэс			2			4	1	15	6	5	2	1	1	2	1			13	27			
47	II хэлтэс		1	3		2	4	4	12		3		2						7	25			
48	Багануур					1	1	2	3										3	3		1	
49	Багахангай							1	2										1	1		1	
50	Налайх				1	2	2	3	1		1								5	5			
51	ИАТ																						
52	Төмөр зам																						
53	Бусад																						
54	УМБГ /эхний 2 сар/																			1	1		
55	МШАДУМГ																						
56	ЗБГХТГ																			1			
57	НЦГ	ЭТГХМШХ	1	2	12	12	19	35	65	76	43	67	42	63	15	19	6	6	169	246	13	11	
58		ХГХТХ																					
59		ХОХГХТХ																					
60	АТГ																						
61	УЕГДМБА /эхний 2 сар/																			1			
62	ТЕГ -ын МБХ																						
63	Улсын дүн	17	28	20	22	57	84	111	125	51	78	43	64	15	20	7	7	276	375	29	37		
Өсөлт бууралт/тоогоор/			11	2		27	14		27	21	5	0		99	8								
Өсөлт бууралт /хувиар/			64.7	10.0		47.4	12.6		52.9	48.8	33.3	0.0		35.9	27.6								

Д/д	Бүс	Аймаг, нийслэл, дүүргийн цагдаагийн болон хэрэг бүртгэх, мөрдөн байцаах эрх бүхий байгууллага	Хэрэг үйлдэгдсэн газар																			
			Үзэгдэх орчин						Цаг агаар													
			Хангалтгүй		Зорчих хэсэг гэрэлтүүлэгтэй		Зорчих хэсэг гэрэлтүүлэггүй		Таатай		Үүлэрхэг		Бороотой		Цастай		Манантай		Шуургагай			
			2014	2015	2014	2015	2014	2015	2014	2015	2014	2015	2014	2015	2014	2015	2014	2015	2014	2015		
А			175	176	177	178	179	180	181	182	183	184	185	186	187	188	189	190	191	192		
1	Баруун бүс	Баян-Өлгий				1																
2		Говь-Алтай					2		1												1	
3		Завхан			1		1			1	1											
4		Үүнээс: Тосонцэнгэл			1																	
5		Увс					1	3	1				1				1					
6	Хангайн бүс	Ховд			1		1	3	5		1					1						
7		Архангай		2		3			3	8	2	5			2							
8		Баянхонгор				1		1	6	1							1	1				
9		Булган										1										
10		Орхон		1	1	3		2	5	6												
11	Төвийн бүс	Өвөрхангай	1		1	1	2	1	7													
12		Үүнээс: Хархорин							1													
13		Хөвсгөл				1			5	7												
14		Говьсүмбэр	4				5		5													
15		Дархан-Уул			1		1		10	4												
16	Зүүн бүс	Дорноговь	1			2	3	3	4	17												
17		Үүнээс: Замын-Үүд	1			1	3	3	3	5												
18		Дундговь							1								1					
19		Өмнөговь					2	1	10	5												1
20		Сэлэнгэ	1			1		2	3	6	1					1	1					
21	Нийслэл	Үүнээс: Мандал						1		1												
22		Төв	1	1	2	1	12	12	21	17	3	5			2	2	1	1	2	2		
23		Үүнээс: Заамар	1				2	2	3	3		1										
24		Дорнод			1				4	5	1											1
25		Сүхбаатар							6	6												
26	Хэнтий				1		2	2	7	1						1						
27	Нийслэл	4	11	53	65	18	22	188	283	9	2			7	4	1	1				2	
28	Баянгол		1	21	16	1	1	38	48						1							
29	I хэлтэс		1	10	7			14	20					1								
30	II хэлтэс			11	9	1	1	24	28													
31	Баянзүрх	1	2	10	16	3	6	38	55	4				3			1	1				
32	I хэлтэс			2	7			7	17	1												
33	II хэлтэс		1	6	6	1	2	17	15								1	1				
34	III хэлтэс	1	1	2	3	2	4	14	23	3					3							
35	Сүхбаатар	2	5	6	6	6	1	35	38					2	1							
36	I хэлтэс		1	4	4	3		16	20						1							
37	II хэлтэс	2	4	2	2	3	1	19	18						1	1						
38	Сонгинохайрхан		2	10	13	3	9	33	52	1					1	3					2	
39	I хэлтэс		1	7	4	3	5	14	22							1					1	
40	II хэлтэс			2	2		3	6	12						1	1						
41	III хэлтэс		1	1	7		1	13	18	1						1					1	
42	Хан-Уул	1	1	4	11	4	3	19	28	2												
43	I хэлтэс	1	1	4	8	2	2	10	21	2												
44	II хэлтэс				3	2	1	9	7													
45	Чингэлтэй			2	3		1	18	53	1												
46	I хэлтэс			2	1			11	28	1												
47	II хэлтэс				2				7	25												
48	Багануур							2	3	1	2											
49	Багахангай						1	1	2													
50	Налайх							4	4													
51	ИАТ																					
52	Төмөр зам																					
53	Бусад								1													
54	УМБГ /эхний 2 сар/																					
55	МШАДҮМГ																					
56	ЗБГХТГ																					
57	НЦГ	ЭТГХМШХ	4	11	53	65	17	21	180	273	8				7	4	1	1			2	
58		ХГХТХ																				
59		ХОХГХТХ																				
60	АТГ																					
61	УЕПДМБА /эхний 2 сар/															1						
62	ТЕГ -ын МБХ																					
63	Улсын дүн	12	15	60	81	47	50	286	379	17	15				12	12	3	2	2	7		
Өсөлт бууралт/тоогоор/			3		21		3		93		-2				0		-1		5			
Өсөлт бууралт /хувиар/			25.0		35.0		6.4		32.5		-11.8				0.0		-33.3		3.5 дах			

ХОХИРОГЧ ИРГЭН, БАЙГУУЛЛАГА

Хүснэгт-10

д/д	Бүс	Аймаг, нийслэл, дүүргийн цагдаагийн болон хэрэг бүртгэх, мөрдөн байцаах эрх бүхий байгууллага	Нийт хохирсон иргэн		Үүнээс:		Нас													
					Эмэгтэй		7 Хүртлэх		8-13		14-17		18-24		25-29		30-34			
							2014	2015	2014	2015	2014	2015	2014	2015	2014	2015	2014	2015	2014	2015
А			1	2	3	4	5	6	7	8	9	10	11	12	13	14	15	16		
1	Баруун бүс	Баян-Өлгий	89	78	30	16			2	2	1	1	10	15	14	9	25	6		
2		Говь-Алтай	36	66	11	21					2	1	4	9	6	8	7	13		
3		Завхан	68	56	16	15					1	3		4	8	11	9	12	5	
4		Үүнээс: Тосонцэнгэл	23	15	3	2								3	2	5	3	4	1	
5		Увс	95	81	41	15	1	1	1	1	1	3	12	9	17	10	17	10		
6		Ховд	68	130	25	40	1			1	1	4	4	11	15	10	29	9	14	
7	Хангайн бүс	Архангай	116	144	29	36	2	1		3	1	4	12	9	15	21	19	19		
8		Баянхонгор	117	109	52	34	3	1	5	1	5	3	12	15	23	22	14	25		
9		Булган	75	81	19	14					3	2	6	7	4	13	8	10		
10		Орхон	128	173	50	77	2	4	6	6	5	9	16	14	24	37	19	31		
11		Өвөрхангай	121	153	32	45	2	3	2	3	10	5	13	11	16	21	18	20		
12		Үүнээс: Хархорин	36	34	8	10		1	1	3	3	2	2	4	4	2	4	6		
13	Төвийн бүс	Хөвсгөл	173	205	48	70		1	1	1	1	9	1	21	15	23	33	29	32	
14		Говьсүмбэр	68	53	26	18	1					4	2	9	2	8	14	15	12	
15		Дархан-Уул	227	199	101	82	1	2	5	3	10	9	20	38	48	24	39	21		
16		Дорноговь	105	148	42	42	2	1		1	2	1	14	15	20	33	13	31		
17		Үүнээс: Замын-Үүд	31	59	12	18	1			1			3	7	6	14	5	13		
18		Дундговь	66	79	16	22		2		1	4	1	7	7	8	8	11	19		
19		Өмнөговь	104	97	34	25	3	1	2	3	3	2	21	13	21	15	13	15		
20		Сэлэнгэ	187	180	51	57			3		1	4	4	16	18	19	28	22	25	
21		Үүнээс: Мандал	27	51	5	19					2	2	5	3	3	12	5	13		
22		Төв	237	268	59	76	5	1	3	4	6	3	19	16	37	47	29	34		
23	Үүнээс: Заамар	52	73	10	11				1	1	1	8	2	6	17	7	6			
24	Зүүн бүс	Дорнод	155	175	41	55	1		2	12	3	6	17	17	18	25	23	24		
25		Сүхбаатар	102	93	38	32				1	3	7	10	17	18	15	13	17		
26		Хэнтий	111	122	28	31	3	1	1	1	2	2	13	6	17	17	13	23		
27		Нийслэл	3885	4799	1685	2044	20	23	69	51	160	164	763	810	748	967	528	770		
28	Баянгол	651	761	308	314	2	3	9	4	32	20	169	136	117	171	85	132			
29	I хэлтэс	325	360	165	152	2	1	4	1	20	10	89	77	59	85	40	61			
30	II хэлтэс	326	401	143	162		2	5	3	12	10	80	59	58	86	45	71			
31	Баянзүрх	963	1289	420	569	6	7	13	16	27	51	167	233	191	262	138	197			
32	I хэлтэс	306	449	125	205		3	1	5	11	12	64	69	62	98	46	62			
33	II хэлтэс	434	607	192	275	3	1	11	7	13	36	80	122	88	126	65	100			
34	III хэлтэс	223	233	103	89	3	3	1	4	3	3	23	42	41	38	27	35			
35	Сүхбаатар	542	823	242	363	2	3	6	9	36	37	141	175	104	173	57	125			
36	I хэлтэс	330	547	153	259		2	5	6	23	31	98	144	68	116	40	74			
37	II хэлтэс	212	276	89	104	2	1	1	3	13	6	43	31	36	57	17	51			
38	Сонгинохайрхан	672	837	276	331	7	3	18	7	23	23	104	116	134	159	103	134			
39	I хэлтэс	340	449	150	180			3	8	3	12	8	49	64	68	85	58	71		
40	II хэлтэс	142	168	48	69	2		3	3	6	5	17	21	26	28	23	27			
41	III хэлтэс	190	220	78	82	5		7	1	5	10	38	31	40	46	22	36			
42	Хан-Уул	342	341	138	134		3	4	2	16	12	50	47	70	73	49	58			
43	I хэлтэс	192	193	75	68			1	2		13	8	30	24	43	41	29	33		
44	II хэлтэс	150	148	63	66			2	2	2	3	4	20	23	27	32	20	25		
45	Чингэлтэй	548	534	239	256	3	2	9	6	19	18	106	80	104	98	79	83			
46	I хэлтэс	305	288	142	146	1		6	3	16	11	64	45	63	64	41	49			
47	II хэлтэс	243	246	97	110	2	2	3	3	3	7	42	35	41	34	38	34			
48	Багануур	76	85	26	34			1	6	3	3		9	6	10	13	8	15		
49	Багахангай	3	5		3							1			1		1			
50	Налайх	88	124	36	40			1	4	4	4	2	17	17	18	17	9	25		
51	ИАТ		1		1															
52	Төмөр зам	18	26	10	11							2	3	6	7	2	1	3		
53	Бусад	2	6		2									2	1	2		1		
54	УМБГ /эхний 2 сар/																			
55	МШАДҮМГ	1	2		2											1				
56	ЗБГХТГ	13	30	8	14					2		2	5	4	4	1	7			
57	НЦГ	ЗТГХМШХ	205	295	85	111	8	10	9	10	3	9	39	49	27	48	14	38		
58		ХГХТХ	10	2	7	1							1		5		1			
59		ХОХГХТХ	5	4	5	3	1	1	2									2		
60	АТГ	3	1												1					
61	УЕПДМБА /эхний 2 сар/	9	2	4								2		2						
62	ТЕГ -ын МБХ	1	3		1							1	1		1					
63	Улсын дүн	6353	7522	2484	2881	47	44	99	96	245	236	1033	1094	1133	1409	897	1180			
Өсөлт бууралт/тоогоор/			1169		397		-3		-3		-9		61		276		283			
Өсөлт бууралт /хувиар/			18.4		16.0		-6.4		-3.0		-3.7		5.9		24.4		31.5			

д/д	Бүс	Аймаг, нийслэл, дүүргийн цагдаагийн болон хэрэг бүртгэх, мөрдөн байцаах эрх бүхий байгууллага	Нас																
			35-39		40-44		45-49		50-54		55-59		60-64		65-69		70 ба түүнээс дээш		
			2014	2015	2014	2015	2014	2015	2014	2015	2014	2015	2014	2015	2014	2015	2014	2015	
А			17	18	19	20	21	22	23	24	25	26	27	28	29	30	31	32	
1	Баруун бүс	Баян-Өлгий	11	13	11	11	6	4	6	4	5	5			2	2	1	6	
2		Говь-Алтай	5	8	3	11	2	5	1	4	3	6	1					2	1
3		Завхан	13	3	7	9	5	11	4	6	1	2	5		1			2	2
4		Үүнээс: Тосонцэнгэл	3		4	2	2	5	1			1	1						1
5		Увс	18	16	12	13	7	6	6	7		2	1				3	2	1
6		Ховд	13	18	11	24	1	9	4	9	4	3			2		2		
7	Хангайн бүс	Архангай	17	24	16	19	12	11	9	11	5	12	4	5	1	4	3	1	
8		Баянхонгор	9	12	12	11	11	7	7	3	11	4	4	4	1			1	
9		Булган	14	12	13	10	8	11	8	5	5	5	4	2	1	2	1	2	
10		Орхон	16	20	11	17	9	12	9	12	5	9	3	2	2			1	
11		Өвөрхангай	20	20	11	24	9	13	12	14	4	5	2	7	1	4	1	3	
12		Үүнээс: Хархорин	10		4	5	3	2	4	3		1		3	1	1		1	
13	Төвийн бүс	Хөвсгөл	28	30	19	25	14	22	13	25	9	9	4	2		5	8		
14		Говьсүмбэр	9	5	7	7	9	3	2	3	2	3	2	2					
15		Дархан-Уул	29	33	21	23	26	18	12	12	7	9	6	3	1	3	2	1	
16		Дорноговь	16	19	17	25	5	6	9	9	4	6	3			1			
17		Үүнээс: Замын-Үүд	5	7	4	11	2	3	5			3							
18		Дундговь	12	14	4	8	5	7	7	5	1	2	2	1		2	5	2	
19		Өмнөговь	17	9	9	18	6	8	5	9	3	2	1	2					
20		Сэлэнгэ	29	18	29	26	23	16	22	11	11	14	4	7	4	3	4	6	
21		Үүнээс: Мандал	6	6	3	1	1	4	1	2	1	3		1		2	2	2	
22		Төв	35	33	32	36	22	30	22	27	11	18	6	10	5	5	5	4	
23	Зүүн бүс	Үүнээс: Заамар	6	8	4	14	3	5	6	9	5	6	4	2	2	2	2	2	
24		Дорнод	20	23	21	10	15	14	15	18	11	14	3	7	2	3	4	2	
25		Сүхбаатар	12	11	15	14	14	3	9	5	6	1	2	1	1	1	1	1	
26		Хэнтий	16	22	14	12	10	14	7	3	8	14	3	3	2	1	2	3	
27	Нийслэл	477	608	359	456	290	374	229	280	116	161	60	56	28	47	38	32		
28	Баянгол	83	80	57	70	39	68	23	39	19	24	9	11	3	1	4	2		
29	I хэлтэс	40	30	22	31	19	33	13	12	10	13	4	6			3			
30	II хэлтэс	43	50	35	39	20	35	10	27	9	11	5	3	1	1	1	2		
31	Баянзүрх	118	172	100	121	76	105	70	59	26	34	16	11	7	11	8	10		
32	I хэлтэс	34	65	32	44	27	36	15	24	6	20	3	3	1	5	4	3		
33	II хэлтэс	58	71	40	58	26	45	31	22	8	10	9	4	2	3		2		
34	III хэлтэс	26	36	28	19	23	24	24	13	12	4	4	4	4	3	4	5		
35	Сүхбаатар	67	94	46	61	40	42	16	50	16	25	3	10	4	13	4	6		
36	I хэлтэс	38	57	22	39	17	18	8	26	6	15	3	6		9	2	4		
37	II хэлтэс	29	37	24	22	23	24	8	24	10	10		4	4	4	2	2		
38	Сонгинохайрхан	69	123	60	97	54	70	57	53	20	34	12	8	2	5	9	5		
39	I хэлтэс	37	62	24	58	30	29	34	33	9	22	7	6		3	4	2		
40	II хэлтэс	14	25	14	17	13	23	12	11	6	6	3		1	1	2	1		
41	III хэлтэс	18	36	22	22	11	18	11	9	5	6	2	2	1	1	3	2		
42	Хан-Уул	43	51	34	29	31	19	22	21	8	11	6	5	3	7	6	3		
43	I хэлтэс	21	31	19	17	17	13	12	10	4	7		2		4	2	2		
44	II хэлтэс	22	20	15	12	14	6	10	11	4	4	6	3	3	3	4	1		
45	Чингэлтэй	68	62	54	48	38	54	34	42	20	23	6	8	4	7	4	3		
46	I хэлтэс	42	33	23	22	16	26	19	20	10	9	2	3	2	1		2		
47	II хэлтэс	26	29	31	26	22	28	15	22	10	14	4	5	2	6	4	1		
48	Багануур	14	11	3	14	6	8	6	7	3	4	1		5		2	3		
49	Багахангай	2			1				1			1							
50	Налайх	13	15	5	15	6	8	1	8	4	6	6	3		3	1			
51	ИАТ								1										
52	Төмөр зам		2	1		2	3	3	4		1	1	1		2				
53	Бусад	1			1														
54	УМБГ /эхний 2 сар/																		
55	МШАДҮМГ						1										1		
56	ЗБГХТГ		5	1	4	1	3		1	1		1	1						
57	НЦГ	ЭТГХМШХ	28	35	18	24	18	19	19	24	8	11	8	4	2	6	4	8	
58		ХГХТХ	2				1			1				1					
59		ХОХГХТХ		1								2							
60	АТГ	1			1	1													
61	УЕПДМБА /эхний 2 сар/		1	2	1	2							1						
62	ТЕГ -ын МБХ												1						
63	Улсын дүн	837	973	655	810	511	607	421	487	227	306	116	120	53	85	79	75		
Өсөлт бууралт/тоогоор/			136		155		96		66		79		4		32		-4		
Өсөлт бууралт /хувиар/			16.2		23.7		18.8		15.7		34.8		3.4		60.4		-5.1		

д/д	Бүс	Аймаг, нийслэл, дүүргийн цагдаагийн болон хэрэг бүртгэх, мөрдөн байцаах эрх бүхий байгууллага	Нийгмийн байдал											
			Төрийн алба хаагч		Үүнээс: Цагдаа		Хувийн хэвшлийн байгууллагад ажиллагч		Төрийн бус байгууллагын ажилтан		Хувиараа хөдөлмөр эрхлэгч		Малчин	
			2014	2015	2014	2015	2014	2015	2014	2015	2014	2015	2014	2015
А			33	34	35	36	37	38	39	40	41	42	43	44
1	Баруун бүс	Баян-Өлгий	9	8			3		4	2	17	10	26	26
2		Говь-Алтай	3	12		1	4	5	2	2	7	14	6	13
3		Завхан	7	12		1	1	4	3		7	6	38	18
4		Үүнээс: Тосонцэнгэл	4	5				1	1		5	1	13	6
5		Увс	10	14		1	2	5	2		21	5	18	25
6		Ховд	7	18	1	1	7	7	1	1	8	19	6	35
7	Хангайн бүс	Архангай	8	17		1	3	3	3	1	12	27	57	71
8		Баянхонгор	16	13	1		3	6	3	1	18	18	33	39
9		Булган	4	6				4	3	1	8	11	43	41
10		Орхон	8	20		3	23	37	5	16	27	26	4	6
11		Өвөрхангай	18	13			10	6	3	2	18	32	29	50
12		Үүнээс: Хархорин	4	3			4		1	1	5	1	6	15
13	Төвийн бүс	Хөвсгөл	25	24	1		5	4	2	8	24	45	66	86
14		Говьсүмбэр	7	2			8	4	8	6	6	10	9	6
15		Дархан-Уул	24	9	2		25	27	11	3	56	56	15	13
16		Дорноговь	10	13	4	3	13	14	13	9	17	31	13	21
17		Үүнээс: Замын-Үүд	2	7	1	1	6	7	1	4	5	17	3	5
18		Дундговь	3	4			1	4		4	6	12	46	44
19		Өмнөговь	11	20		1	28	24	2	1	15	5	10	23
20		Сэлэнгэ	40	18	1	1	11	22	5	1	10	12	38	25
21		Үүнээс: Мандал	1	2			2	2				4		2
22		Төв	29	24	1	2	12	26	3	11	30	30	72	107
23	Зүүн бүс	Үүнээс: Заамар	1	4		2	3	6	1	2	6	7	28	41
24		Дорнод	12	12		1	10	8	3	10	13	17	46	34
25		Сүхбаатар	14	9	3		4	3		3	18	16	26	20
26		Хэнтий	12	11			4	6	3	1	9	15	35	60
27	Нийслэл		266	341	24	30	643	757	120	150	1131	1529	29	47
28	Баянгол		42	47	7	3	129	168	30	26	158	203	2	
29	I хэлтэс		9	15	2	3	59	60	14	14	76	89		
30	II хэлтэс		33	32	5		70	108	16	12	82	114	2	
31	Баянзүрх		72	100	6	7	161	163	21	37	350	493	10	9
32	I хэлтэс		20	32	1	1	46	61	6	11	115	188	2	4
33	II хэлтэс		36	39	4	2	91	76	13	19	148	224	6	3
34	III хэлтэс		16	29	1	4	24	26	2	7	87	81	2	2
35	Сүхбаатар		37	62	2	4	90	134	9	35	177	256	3	3
36	I хэлтэс		23	34		3	61	104	7	25	104	131	3	2
37	II хэлтэс		14	28	2	1	29	30	2	10	73	125		1
38	Сонгинохайрхан		27	50	2	5	70	128	32	23	184	245	4	16
39	I хэлтэс		15	20	1	1	37	67	22	11	95	124	3	12
40	II хэлтэс		3	16		1	3	16	4	6	54	61		2
41	III хэлтэс		9	14	1	3	30	45	6	6	35	60	1	2
42	Хан-Уул		22	23	2	3	87	75	13	17	70	97	4	2
43	I хэлтэс		11	12	2	1	58	51	6	15	46	50		
44	II хэлтэс		11	11		2	29	24	7	2	24	47	4	2
45	Чингэлтэй		39	37	2	4	86	60	14	11	179	210	2	3
46	I хэлтэс		24	23	1	1	59	45	10	7	89	112		1
47	II хэлтэс		15	14	1	3	27	15	4	4	90	98	2	2
48	Багануур		10	12	3	4	12	12	1	1	4	13	2	6
49	Багахангай			1			1	1						2
50	Налайх		17	9			7	16			9	12	2	6
51	ИАТ									1				
52	Төмөр зам		2	3		3		1	2	6	3	2	1	1
53	Бусад											3		
54	УМБГ /эхний 2 сар/													
55	МШАДҮМГ							1				1	1	
56	ЗБГХТГ		2	11			7	4		3	1	4		1
57	НЦГ	ЗТГХМШХ	18	18	2	3	22	34	2	6	59	78	1	2
58		ХГХТХ		1			1			1	6	1		
59		ХОХГХТХ						1			2			
60	АТГ								1					
61	УЕПДМБА /эхний 2 сар/		2		1						5	2		
62	ТЕГ -ын МБХ			1										
63	Улсын дүн		545	623	38	50	820	977	201	240	1481	1951	666	811
Өсөлт бууралт/тоогоор/			78		12		157		39		470		145	
Өсөлт бууралт /хувиар/			14.3		31.6		19.1		19.4		31.7		21.8	

д/д	Бүс	Аймаг, нийслэл, дүүргийн цагдаагийн болон хэрэг бүртгэх, мөрдөн байцаах эрх бүхий байгууллага	Нийгмийн байдал												
			Оюулан		Сурагч		Сургууль завсардсан хүүхэд		Тэнэмэл		Хоригдол		Ажилгүй		
			2014	2015	2014	2015	2014	2015	2014	2015	2014	2015	2014	2015	
		А	45	46	47	48	49	50	51	52	53	54	55	56	
1	Баруун бүс	Баян-Өлгий	1	4	3	3							26	25	
2		Говь-Алтай		5	2	1							12	14	
3		Завхан	1	1	2	1							9	14	
4		Үүнээс: Тосонцэнгэл												2	
5		Увс	2	1	1	3								39	28
6		Ховд	1	7	3	5								35	38
7	Хангайн бүс	Архангай	2	4	2	7							29	14	
8		Баянхонгор	2		9	5							33	27	
9		Булган	2	2	2	2							13	14	
10		Орхон	3	5	12	16							46	47	
11		Өвөрхангай	4	2	9	6					1		29	42	
12		Үүнээс: Хархорин	1		2	3					1		12	11	
13	Төвийн бүс	Хөвсгөл	3	4	8	2							40	32	
14		Говьсүмбэр	2	1	4	2					1		23	22	
15		Дархан-Уул	10	9	14	7					1		71	75	
16		Дорноговь	4	3	3	3							32	54	
17		Үүнээс: Замын-Үүд		1		1							14	17	
18		Дундговь		2	3	1							7	8	
19		Өмнөговь	1		7	5							30	19	
20		Сэлэнгэ	2	1	3	5					1	2	2	76	93
21		Үүнээс: Мандал			1	2					1	2	2	21	36
22		Төв	6	3	8	6					1			76	61
23	Зүүн бүс	Үүнээс: Заамар	1		2								12	11	
24		Дорнод	2	1	5	16						1	64	76	
25		Сүхбаатар	1	2	2	7							37	33	
26		Хэнтий	2	1	4	3							42	25	
27		Нийслэл	256	337	177	169	1	2	12	4	9	11	1241	1452	
28		Баянгол	57	60	29	18			1		1		202	239	
29		I хэлтэс	31	30	14	7							122	145	
30		II хэлтэс	26	30	15	11			1		1		80	94	
31		Баянзүрх	50	92	31	58		2	3	2	4	4	261	329	
32		I хэлтэс	16	22	9	13		1	1	2		3	91	112	
33		II хэлтэс	29	60	20	39			2			1	88	146	
34		III хэлтэс	5	10	2	6		1			3		82	71	
35		Сүхбаатар	59	108	26	31			4	2		1	137	191	
36		I хэлтэс	44	98	19	24			1	2		1	68	126	
37		II хэлтэс	15	10	7	7			3				69	65	
38		Сонгинохайрхан	36	28	34	24	1		2		1	6	281	317	
39		I хэлтэс	15	12	13	10			2			6	138	187	
40		II хэлтэс	5	6	9	7							64	54	
41		III хэлтэс	16	10	12	7	1				1		79	76	
42		Хан-Уул	18	21	18	9			1		1		108	97	
43		I хэлтэс	17	12	14	4			1		1		38	49	
44		II хэлтэс	1	9	4	5							70	48	
45		Чингэлтэй	28	26	24	19			1		1		174	168	
46		I хэлтэс	19	17	18	11			1		1		84	72	
47		II хэлтэс	9	9	6	8							90	96	
48		Багануур	2		9	3					1		35	38	
49		Багахангай				1							2		
50		Налайх	6	2	6	6							41	73	
51		ИАТ													
52		Төмөр зам	2	2					2				6	11	
53		Бусад											2	3	
54		УМБГ /эхний 2 сар/													
55		МШАДҮМГ													
56		ЗБГХТГ		1	2								1	6	
57	НЦГ	ЗТГХМШХ	9	11	16	18		1	2				76	127	
58		ХГХТХ	1										1		
59		ХОХГХТХ			2		1							3	
60		АТГ											2	1	
61		УЕПДМБА /эхний 2 сар/	1										1		
62		ТЕГ -ын МБХ											1	2	
63		Улсын дүн	309	397	283	275	1	2	14	5	15	14	2018	2227	
		Өсөлт бууралт/тоогоор/	88		-8		1		-9		-1		209		
		Өсөлт бууралт /хувиар/	28.5		-2.8		2.0 дахин		-64.3		-6.7		10.4		

д/д	Бүс	Аймаг, нийслэл, дүүргийн цагдаагийн болон хэрэг бүртгэх, мөрдөн байцаах эрх бүхий байгууллага	Гэмт халдлагад өртсөн гадаадын иргэн														Хохирогчийн буруугаас		Архидан согтуурсан улмаас	
			БНХАУ		ОХУ		БНСУ		Япон улс		АНУ		Бусад							
			2014	2015	2014	2015	2014	2015	2014	2015	2014	2015	2014	2015	2014	2015	2014	2015	2014	2015
А			57	58	59	60	61	62	63	64	65	66	67	68	69	70	71	72		
1	Баруун бүс	Баян-Өлгий																1		
2		Говь-Алтай															1			
3		Завхан														1		2		
4		Үүнээс: Тосонцэнгэл																		
5		Увс																1		
6		Ховд			1															
7	Хангайн бүс	Архангай															1	1		
8		Баянхонгор														1		1		
9		Булган														2	2	2		
10		Орхон															3	3		
11		Өвөрхангай														2	2	3	3	
12	Үүнээс: Хархорин																	1		
13	Хөвсгөл														2			2		
14	Төвийн бүс	Говьсүмбэр			2															
15		Дархан-Уул				1	1		1						1	2	1			
16		Дорноговь																1	2	
17		Үүнээс: Замын-Үүд																	1	
18		Дундговь																1	2	
19		Өмнөговь			2											2	4	7	19	
20		Сэлэнгэ														1	3			
21		Үүнээс: Мандал																1		
22	Төв														2			2		
23	Үүнээс: Заамар														1					
24	Зүүн бүс	Дорнод		2													1	2		
25		Сүхбаатар							1								1	1		
26		Хэнтий																3	1	
27	Нийслэл		7	17	4	5	7	2	2			4	8	6	40	84	59	48		
28	Баянгол		4	6		1	1	1					2		10	40	20	25		
29	I хэлтэс		1	2									1		7	39	20	24		
30	II хэлтэс		3	4		1	1	1					1		3	1		1		
31	Баянзүрх			3	2	1	3	1	1			1	2	3	5	4	2	4		
32	I хэлтэс			2		1	2	1						1	1			3		
33	II хэлтэс			1	2		1		1				1	2	2	2	2			
34	III хэлтэс														2	2		1		
35	Сүхбаатар		2	5	1		3					2	1	1	2	6	4			
36	I хэлтэс		1	4	1		3					2		1	1	4	1			
37	II хэлтэс		1	1									1		1	2	3			
38	Сонгинохайрхан			1		1							1	1	5	9		1		
39	I хэлтэс			1									1		2	5		1		
40	II хэлтэс																			
41	III хэлтэс					1								1	3	3				
42	Хан-Уул		1	2	1							1	1	1	1	1		1		
43	I хэлтэс		1	2								1	1	1	1	1		1		
44	II хэлтэс				1															
45	Чингэлтэй					2									11	17	24	5		
46	I хэлтэс					1									3		1			
47	II хэлтэс					1									8	17	23	5		
48	Багануур									1					6	7	9	12		
49	Багахангай																			
50	Налайх													1						
51	ИАТ																			
52	Төмөр зам				1															
53	Бусад																			
54	УМБГ /эхний 2 сар/																			
55	МШАДҮМГ																			
56	ЗБГХТГ				1			1												
57	НЦГ	ЗТГХМШХ						1					1		14	20	7	5		
58		ХГХТХ																		
59		ХОХГХТХ																		
60	АТГ																			
61	УЕПДМБА /эхний 2 сар/																			
62	ТЕГ -ын МБХ																			
63	Улсын дүн		11	21	5	6	7	4	2			4	8	6	55	109	84	87		
Өсөлт бууралт/тоогоор/			10		1		-3		-2		4		-2		54		3			
Өсөлт бууралт /хувиар/			90.9		20.0		-42.9						-25.0		98.2		3.6			

д/д	Бүс	Аймаг, нийслэл, дүүргийн цагдаагийн болон хэрэг бүртгэх, мөрдөн байцаах эрх бүхий байгууллага	Давтамж													
			Жилд 1-2 удаа		Улиралд 1-2 удаа		Сард 1-2 удаа		14 хоног тугам		7 хоног тугам		3 хоног тугам		Байнга	
			2014	2015	2014	2015	2014	2015	2014	2015	2014	2015	2014	2015	2014	2015
А			93	94	95	96	97	98	99	100	101	102	103	104	105	106
1	Баруун бүс	Баян-Өлгий	3		2	1	1									
2		Говь-Алтай		1												
3		Завхан						1								
4		Үүнээс: Тосонцэнгэл														
5		Увс	3	4	1	3										
6		Ховд		1												
7	Хангайн бүс	Архангай	1	1	1	1		3								
8		Баянхонгор	2	5	1	1	1								1	
9		Булган	1													
10		Орхон	1	21	1			2								
11		Өвөрхангай	1	2			1									1
12		Үүнээс: Хархорин														1
13	Төвийн бүс	Хөвсгөл		3			1									
14		Говьсүмбэр		1								1				
15		Дархан-Уул	2	10	1	1		2								
16		Дорноговь						1								1
17		Үүнээс: Замын-Үүд														1
18		Дундговь		2		2										
19		Өмнөговь	1	1												
20		Сэлэнгэ		11		1										3
21		Үүнээс: Мандал		2		1										1
22		Төв		10					1	1		1				2
23	Үүнээс: Заамар		1						1							
24	Зүүн бүс	Дорнод	2	1		1								1		
25		Сүхбаатар		1												
26		Хэнтий	2				1									
27	Нийслэл	73	98	16	6	6	6	1	1				1	1	1	
28	Баянгол	25	25	1												
29	I хэлтэс	17	23													
30	II хэлтэс	8	2	1												
31	Баянзүрх	21	11	14	1	3	3		1						1	
32	I хэлтэс	10	6	8	1	1	1									
33	II хэлтэс		1												1	
34	III хэлтэс	11	4	6		2	2		1							
35	Сүхбаатар		6				1						1			
36	I хэлтэс		5				1						1			
37	II хэлтэс		1													
38	Сонгинохайрхан		5				1									
39	I хэлтэс		1													
40	II хэлтэс															
41	III хэлтэс		4				1									
42	Хан-Уул	10	21		2											
43	I хэлтэс	9	15		2											
44	II хэлтэс	1	6													
45	Чингэлтэй	13	15		1	2	1								1	
46	I хэлтэс		10		1	2	1								1	
47	II хэлтэс	13	5													
48	Багануур	4	11	1	1	1		1								
49	Багахангай															
50	Налайх		4		1											
51	ИАТ															
52	Төмөр зам														1	
53	Бусад															
54	УМБГ /эхний 2 сар/															
55	МШАДҮМГ															
56	ЗБГХТГ															
57	НЦГ	ЗТГХМШХ														
58		ХГХТХ														
59		ХОХГХТХ														1
60	АТГ															
61	УЕПДМБА /эхний 2 сар/															
62	ТЕГ -ын МБХ															
63	Улсын дүн	92	173	23	18	11	14	2	2		2	1	1	3	9	
Өсөлт бууралт/тоогоор/			81		-5		3		0		2		0		6	
Өсөлт бууралт /хувиар/			88.0		-21.7		27.3		0.0				0.0		3.0 дахин	

д/д	Бүс	Аймаг, нийслэл, дүүргийн цагдаагийн болон хэрэг бүртгэх, мөрдөн байцаах эрх бүхий байгууллага	Нийт хохирогч байгууллага		Байгууллагын төрөл						Өмчийн хэлбэр							
					Төрийн		Төрийн бус		Хувийн		Төрийн		Үүнээс:					
					2014	2015	2014	2015	2014	2015			2014	2015	Өмчийн		Өмчийн оролцоотой	
2014	2015	2014	2015	2014	2015	2014	2015	2014	2015	2014	2015	2014	2015	2014	2015	2014	2015	
А			129	130	131	132	133	134	135	136	137	138	139	140	141	142	143	144
1	Баруун бүс	Баян-Өлгий	3	2	2	1			1	1	2							
2		Говь-Алтай																
3		Завхан																
4		Үүнээс: Тосонцэнгэл																
5		Увс																
6		Ховд																
7	Хангайн бүс	Архангай	1	2	1	1				1	1	1						
8		Баянхонгор	1	1					1	1								
9		Булган	2	2	2	1				1	2	1						
10		Орхон	1	1				1					1					
11		Өвөрхангай	1		1						1							
12		Үүнээс: Хархорин																
13	Төвийн бүс	Хөвсгөл																
14		Говьсүмбэр																
15		Дархан-Уул	2	1				1	2									
16		Дорноговь	5	2	5	2					5	2						
17		Үүнээс: Замын-Үүд	5	2	5	2					5	2						
18		Дундговь		1				1										
19	Зүүн бүс	Өмнөговь		1		1							1					
20		Сэлэнгэ		5		3					2	2						
21		Үүнээс: Мандал																
22		Төв	2	2	2	1					1	2	1					
23		Үүнээс: Заамар		1							1							
24		Дорнод		1							1							
25	Хэнтий	Сүхбаатар																
26		Хэнтий		1				1										
27	Нийслэл		11	12	4	3	2	2	5	7	5	3						
28	Баянгол			2							2							
29	I хэлтэс																	
30	II хэлтэс			2							2							
31	Баянзүрх	3	3	1		1	2	1	1	1	1							
32	I хэлтэс	1	1	1			1				1							
33	II хэлтэс	1	1				1	1										
34	III хэлтэс	1	1			1				1								
35	Сүхбаатар	1	2						1	2								
36	I хэлтэс	1	1						1	1								
37	II хэлтэс		1							1								
38	Сонгинохайрхан	3		2					1	2								
39	I хэлтэс	3		2					1	2								
40	II хэлтэс																	
41	III хэлтэс																	
42	Хан-Уул	2							2	1								
43	I хэлтэс	1							1									
44	II хэлтэс	1							1		1							
45	Чингэлтэй	2	3	1	2	1				1	1	2						
46	I хэлтэс	1	2	1	2							2						
47	II хэлтэс	1	1			1				1	1							
48	Багануур		2		1					1		1						
49	Багахангай																	
50	Налайх																	
51	ИАТ																	
52	Төмөр зам																	
53	Бусад																	
54	УМБГ /эхний 2 сар/																	
55	МШАДҮМГ																	
56	ЗБГХТГ	1	1	1	1						1	1						
57	НЦГ	ЗТГХМШХ																
58		ХГХТХ																
59		ХОХГХТХ																
60	АТГ																	
61	УЕПДМБА /эхний 2 сар/																	
62	ТЕГ -ын МБХ		1							1								
63	Улсын дүн	28	34	17	13	2	6	9	15	18	12							
Өсөлт бууралт/тоогоор/			6		-4		4		6		-6							
Өсөлт бууралт /хувиар/			21.4		-23.5		3.0 дахин		66.7		-33.3							

д/д	Бүс	Аймаг, нийслэл, дүүргийн цагдаагийн болон хэрэг бүртгэх, мөрдөн байцаах эрх бүхий байгууллага	Өмчийн хэлбэр																	
			Орон нутгийн		Үүнээс:								Хувийн		Үүнээс:					
					Өмчийн		Өмчийн оролцоотой		Гадаадтай хамтарсан хөрөнгө оруулалттай		Өмчийн				Өмчийн оролцоотой		Гадаадтай хамтарсан хөрөнгө оруулалттай			
2014	2015	2014	2015	2014	2015	2014	2015	2014	2015	2014	2015	2014	2015	2014	2015	2014	2015			
А			145	146	147	148	149	150	151	152	153	154	155	156	157	158	159	160		
1	Баруун бүс	Баян-Өлгий		1							1	1								
2		Говь-Алтай																		
3		Завхан																		
4		Үүнээс: Тосонцэнгэл																		
5		Увс																		
6		Ховд																		
7	Хангайн бүс	Архангай										1								
8		Баянхонгор									1	1								
9		Булган										1								
10		Орхон																		
11		Өвөрхангай																		
12	Үүнээс: Хархорин																			
13	Хөвсгөл																			
14	Төвийн бүс	Говьсүмбэр																		
15		Дархан-Уул									2	1								
16		Дорноговь																		
17		Үүнээс: Замын-Үүд																		
18		Дундговь											1							
19		Өмнөговь																		
20		Сэлэнгэ		2										1						
21	Үүнээс: Мандал																			
22	Төв												1							
23	Үүнээс: Заамар																			
24	Дорнод												1							
25	Зүүн бүс	Сүхбаатар																		
26		Хэнтий																		
27	Нийслэл										6	9								
28	Баянгол												2							
29	I хэлтэс																			
30	II хэлтэс													2						
31	Баянзүрх											2	3							
32	I хэлтэс												1							
33	II хэлтэс											1	1							
34	III хэлтэс											1	1							
35	Сүхбаатар											1	2							
36	I хэлтэс											1	1							
37	II хэлтэс												1							
38	Сонгинохайрхан											1								
39	I хэлтэс											1								
40	II хэлтэс																			
41	III хэлтэс																			
42	Хан-Уул											1								
43	I хэлтэс											1								
44	II хэлтэс																			
45	Чингэлтэй											1	1							
46	I хэлтэс											1								
47	II хэлтэс													1						
48	Багануур												1							
49	Багахангай																			
50	Налайх																			
51	ИАТ																			
52	Төмөр зам																			
53	Бусад																			
54	УМБГ /эхний 2 сар/																			
55	МШАДҮМГ																			
56	ЗБГХТГ																			
57	НЦГ	ЗТГХМШХ																		
58		ХГХТХ																		
59		ХОХГХТХ																		
60	АТГ																			
61	УЕПДМБА /эхний 2 сар/																			
62	ТЕГ -ын МБХ												1							
63	Улсын дүн			3								10	19							
Өсөлт бууралт/тоогоор/				3								9								
Өсөлт бууралт /хувиар/												90.0								

ГЭМТ ХЭРГИЙН УЛМААС УЧИРСАН ХОХИРОЛ

Хүснэгт-11

д/д	Бүс	Аймаг, нийслэл, дүүргийн цагдаагийн болон хэрэг бүртгэх, мөрдөн байцаах эрх бүхий байгууллага	Учирсан хохирол /сая.төг/									
			Нийт		Гэмт хэргийн ангилал							
					Хөнгөн		Хүндэвтэр		Хүнд		Онц хүнд	
2014	2015	2014	2015	2014	2015	2014	2015	2014	2015	2014	2015	
А			1	2	3	4	5	6	7	8	9	10
1	Баруун бүс	Баян-Өлгий	40.3	177.3	11.3	26.9	22.4	144.6	1.9	5.9	4.7	
2		Говь-Алтай	42.3	69.0	24.9	19.4	17.5	48.0		1.7		
3		Завхан	155.9	89.7	32.0	23.2	123.9	62.3		4.2		
4		Үүнээс: Тосонцэнгэл	96.5	34.8	9.9	7.4	86.6	24.8		2.6		
5		Увс	140.6	97.8	24.6	29.5	98.7	62.0	17.4	6.3		
6		Ховд	123.2	172.3	58.1	57.4	63.4	111.5		3.5	1.6	
7	Хангайн бүс	Архангай	177.4	372.7	48.0	114.9	98.8	251.3	30.7	1.5		5.0
8		Баянхонгор	97.2	133.2	11.5	41.4	73.4	86.9	7.5	4.9	4.7	
9		Булган	169.4	222.6	26.7	62.4	137.9	151.2	4.8	9.0		
10		Орхон	250.0	382.8	60.0	64.7	171.8	146.5	8.7	16.0	9.5	155.5
11		Өвөрхангай	254.3	170.8	44.5	36.8	127.1	122.2	82.6	10.7		1.0
12		Үүнээс: Хархорин	148.3	50.9	29.1	15.3	40.3	34.6	79.0	1.0		
13	Хөвсгөл	260.6	431.3	103.8	108.1	136.7	255.2	19.6	5.5	0.5	62.4	
14	Төвийн бүс	Говьсүмбэр	1004.1	612.8	10.5	558.9	39.4	12.1		41.7	954.1	
15		Дархан-Уул	329.8	390.1	116.7	108.1	135.8	206.5	10.7	75.6	66.5	
16		Дорноговь	98.8	239.6	21.3	81.5	72.1	142.4		3.2	5.5	12.5
17		Үүнээс: Замын-Үүд	18.3	127.3	9.3	15.4	9.0	107.3		1.0		3.5
18		Дундговь	118.8	188.6	10.9	64.3	98.3	123.8	8.5	0.5	1.0	
19		Өмнөговь	111.6	194.9	33.0	145.2	77.4	49.6	1.2			
20	Сэлэнгэ	392.4	507.5	145.9	147.4	245.9	213.6	0.6	52.5		94.0	
21	Үүнээс: Мандал	13.6	90.8	4.5	44.0	9.1	38.3		8.5			
22	Төв	720.2	892.7	141.8	161.9	477.7	592.3	45.6	125.5	55.0	13.0	
23	Үүнээс: Заамар	370.8	346.2	23.1	25.8	336.6	244.5	6.0	66.0	5.0	10.0	
24	Зүүн бүс	Дорнод	277.7	252.9	87.7	88.6	129.8	131.6	60.2	32.7		
25		Сүхбаатар	92.3	184.8	12.9	33.3	78.8	149.5	0.6	2.0		
26		Хэнтий	320.5	209.7	38.9	62.1	212.5	147.1	34.1	0.5	35.0	
27	Нийслэл	10807.0	39579.7	1547.3	2565.2	3509.3	4961.4	1347.8	27219.8	4402.6	4833.3	
28	Баянгол	2920.8	4814.9	386.0	844.4	881.1	949.0	673.8	1171.6	979.9	1849.9	
29	I хэлтэс	855.0	1779.7	184.4	191.6	350.2	316.9	25.3	61.3	295.1	1210.0	
30	II хэлтэс	2065.8	3035.2	201.6	652.8	530.9	632.1	648.5	1110.3	684.8	639.9	
31	Баянзүрх	1405.1	3268.3	312.8	416.9	735.3	1133.1	191.6	1093.9	165.3	624.4	
32	I хэлтэс	622.0	895.0	156.1	188.6	385.8	485.2	20.1	126.1	60.0	95.0	
33	II хэлтэс	314.8	1374.1	77.9	156.8	128.1	404.9	100.6	282.9	8.2	529.4	
34	III хэлтэс	468.3	999.3	78.8	71.4	221.3	243.0	71.0	684.9	97.2		
35	Сүхбаатар	2897.1	5602.8	182.9	418.0	726.5	1044.9	281.5	3495.9	1706.2	644.1	
36	I хэлтэс	2730.6	5292.8	136.7	317.3	611.8	844.4	275.9	3490.2	1706.2	640.9	
37	II хэлтэс	166.4	310.0	46.2	100.7	114.7	200.5	5.5	5.7		3.2	
38	Сонгинохайрхан	959.7	2597.8	245.1	356.0	512.1	962.8	75.3	1225.5	127.3	53.4	
39	I хэлтэс	499.0	1392.4	145.6	194.1	186.9	672.1	48.5	482.8	118.0	43.4	
40	II хэлтэс	198.5	876.7	29.1	48.5	152.9	126.3	15.5	701.8	1.0		
41	III хэлтэс	262.2	328.7	70.3	113.4	172.4	164.4	11.3	40.9	8.3	10.0	
42	Хан-Уул	826.4	1197.1	235.1	172.8	277.1	431.1	21.3	66.3	292.9	527.0	
43	I хэлтэс	614.4	989.8	139.1	121.8	195.9	283.5	4.2	62.6	275.2	522.0	
44	II хэлтэс	212.0	207.3	96.0	50.9	81.2	147.6	17.1	3.7	17.7	5.0	
45	Чингэлтэй	1046.8	21739.1	137.3	280.7	278.1	287.2	100.4	20087.3	531.0	1083.9	
46	I хэлтэс	866.2	21514.2	87.5	143.5	149.9	199.7	97.8	20087.0	531.0	1083.9	
47	II хэлтэс	180.6	224.9	49.7	137.2	128.2	87.5	2.7	0.3			
48	Багануур	31.4	77.4	13.6	12.8	16.8	64.6	1.0				
49	Багахангай	70.0	8.8		0.5	70.0	8.3					
50	Налайх	649.7	273.4	34.5	63.1	12.3	80.4	2.9	79.4	600.0	50.5	
51	ИАТ		0.3		0.3							
52	Төмөр зам	72.4	21.3	7.0	19.5	65.4	1.5		0.3			
53	Бусад	14.3	23712.2		0.8	14.3	1.3		22.7		23687.5	
54	УМБГ /эхний 2 сар/											
55	МШАДҮМГ		0.5		0.5							
56	ЗБГХТГ	954.1	47067.3				242.9		22829.0	954.1	23995.5	
57	НЦГ	ЭТГХМШХ	447.9	990.5	227.9	505.1	220.1	435.3		50.0		
58		ХГХТХ	120.6	16.6			20.6	0.6		16.0	100.0	
59		ХОХГХТХ	8.5								8.5	
60	АТГ	1.6	0.5		0.5					1.6		
61	УЕГДМБА /эхний 2 сар/	6.8	1.2	1.8		5.0	1.2					
62	ТЕГ -ын МБХ	0.5	118.4				1.1	0.5			117.3	
63	Улсын дүн	16071.1	69306.4	2619.4	4621.7	6228.5	8174.4	1682.5	27646.1	5540.7	28864.2	
Өсөлт бууралт/тоогоор/			53235.3		2002.3		1945.9		25963.6		23323.5	
Өсөлт бууралт /хувиар/			4.3 дахин		76.4		31.2		16.4 дахин		5.2 дахин	

д/д	Бүс	Аймаг, нийслэл, дүүргийн цагдаагийн болон хэрэг бүртгэх, мөрдөн байцаах эрх бүхий байгууллага	Учирсан хохирол /сая.төг/							
			Өмчийн хэлбэр							
			Төрийн		Үүнээс					
					Өмчийн		Өмчийн оролцоотой		Гадаадтай хамгарсан хөрөнгө оруулалттай	
2014	2015	2014	2015	2014	2015	2014	2015			
А			11	12	13	14	15	16	17	18
1	Баруун бүс	Баян-Өлгий								
2		Говь-Алтай		2.0		2.0				
3		Завхан								
4		Үүнээс: Тосонцэнгэл								
5		Увс	0.4	0.5	0.4	0.5				
6		Ховд	43.2	22.7	40.0	22.7	3.2			
7	Хангайн бүс	Архангай	5.0	0.1	5.0	0.1				
8		Баянхонгор		11.6		11.6				
9		Булган	17.2	0.3	2.2		15.0	0.3		
10		Орхон		6.8		3.8		0.8		2.3
11		Өвөрхангай	16.5		0.5		16.0			
12		Үүнээс: Хархорин								
13	Хөвсгөл	5.0	16.0	5.0	16.0					
14	Төвийн бүс	Говьсүмбэр								
15		Дархан-Уул		54.0		54.0				
16		Дорноговь	4.2	60.0	4.2	60.0				
17		Үүнээс: Замын-Үүд	4.2	60.0	4.2	60.0				
18		Дундговь								
19		Өмнөговь	0.4	11.3	0.4	11.3				
20		Сэлэнгэ	70.4	18.7	70.4	18.7				
21		Үүнээс: Мандал								
22	Төв	1.2	1.0	1.2	1.0					
23	Үүнээс: Заамар									
24	Зүүн бүс	Дорнод	2.7		0.7				2.0	
25		Сүхбаатар								
26		Хэнтий								
27	Нийслэл	40.8	2443.4	39.1	1015.2	0.6	625.9	1.1	802.3	
28	Баянгол	0.8	1011.9	0.8	209.6				802.3	
29	I хэлтэс	0.8		0.8						
30	II хэлтэс		1011.9		209.6				802.3	
31	Баянзүрх	36.8	765.2	36.8	140.0		625.2			
32	I хэлтэс	36.8	0.4	36.8			0.4			
33	II хэлтэс		140.0		140.0					
34	III хэлтэс		624.8				624.8			
35	Сүхбаатар	0.0	9.0	0.0	9.0					
36	I хэлтэс		9.0		9.0					
37	II хэлтэс	0.0		0.0						
38	Сонгинохайрхан	1.5	428.3	1.5	428.3					
39	I хэлтэс	1.5	427.7	1.5	427.7					
40	II хэлтэс									
41	III хэлтэс		0.6		0.6					
42	Хан-Уул	1.7	0.0			0.6		1.1	0.0	
43	I хэлтэс	0.6				0.6				
44	II хэлтэс	1.1	0.0					1.1	0.0	
45	Чингэлтэй		228.3		228.3					
46	I хэлтэс		228.3		228.3					
47	II хэлтэс									
48	Багануур		0.7				0.7			
49	Багахангай									
50	Налайх									
51	ИАТ									
52	Төмөр зам	57.3		57.3						
53	Бусад									
54	УМБГ /эхний 2 сар/									
55	МШАДҮМГ									
56	ЗБГХТГ		2289.6		862.6		624.8		802.3	
57	НЦГ	ЭТГХМШХ								
58		ХГХТХ								
59		ХОХГХТХ								
60	АТГ									
61	УЕГДМБА /эхний 2 сар/	5.0		5.0						
62	ТЕГ -ын МБХ									
63	Улсын дүн	264.1	2648.3	226.2	1216.8	34.8	626.9	3.1	804.6	
Өсөлт бууралт/тоогоор/			2384.2		990.6		592.1		801.5	
Өсөлт бууралт /хувиар/			10.0 дахин		5.4 дахин		18.0 дахин		260.4 дахин	

д/д	Бүс	Аймаг, нийслэл, дүүргийн цагдаагийн болон хэрэг бүртгэх, мөрдөн байцаах эрх бүхий байгууллага	Учирсан хохирол /сая.төг/							
			Өмчийн хэлбэр							
			Орон нутгийн	Үүнээс						Гадаадтай хамгарсан хөрөнгө оруулалттай
				Өмчийн		Өмчийн оролцоотой				
2014	2015	2014	2015	2014	2015	2014	2015	2014	2015	
А			19	20	21	22	23	24	25	26
1	Баруун бүс	Баян-Өлгий		2.9				2.9		
2		Говь-Алтай	19.0				19.0			
3		Завхан	2.0	7.7	2.0	7.0		0.7		
4		Үүнээс: Тосонцэнгэл	2.0	6.8	2.0	6.8				
5		Увс		7.5		7.5				
6		Ховд		22.1		22.1				
7	Хангайн бүс	Архангай	1.7	10.3	0.4		1.3	10.3		
8		Баянхонгор		7.7		7.7				
9		Булган		3.1				3.1		
10		Орхон	0.3				0.3			
11		Өвөрхангай	5.0	2.7	5.0	2.7				
12		Үүнээс: Хархорин	4.5	2.7	4.5	2.7				
13	Хөвсгөл	31.7	2.5	13.7	2.5	18.0				
14	Төвийн бүс	Говьсүмбэр		400.0						400.0
15		Дархан-Уул	25.5		0.5		25.0			
16		Дорноговь		2.9		2.9				
17		Үүнээс: Замын-Үүд		2.9		2.9				
18		Дундговь								
19		Өмнөговь		11.5				9.7		1.8
20	Сэлэнгэ	6.5	41.3	2.0	1.3	4.5	40.0			
21	Үүнээс: Мандал									
22	Төв	5.1	1.9	4.4	1.9	0.7				
23	Үүнээс: Заамар	0.7	1.9		1.9	0.7				
24	Зүүн бүс	Дорнод		35.0		35.0				
25		Сүхбаатар		73.2			73.2			
26		Хэнтий	6.9	0.5		0.5	6.9			
27	Нийслэл	15.8	48.3	0.7	42.0	1.1	6.3	14.0		
28	Баянгол		3.5				3.5			
29	I хэлтэс		1.0				1.0			
30	II хэлтэс		2.5				2.5			
31	Баянзүрх	9.3	43.6		42.0		1.6	9.3		
32	I хэлтэс									
33	II хэлтэс	9.3	43.6		42.0		1.6	9.3		
34	III хэлтэс									
35	Сүхбаатар	1.1				1.1				
36	I хэлтэс	1.1				1.1				
37	II хэлтэс									
38	Сонгинохайрхан									
39	I хэлтэс									
40	II хэлтэс									
41	III хэлтэс									
42	Хан-Уул	4.7						4.7		
43	I хэлтэс	4.7						4.7		
44	II хэлтэс									
45	Чингэлтэй		1.2				1.2			
46	I хэлтэс									
47	II хэлтэс		1.2				1.2			
48	Багануур									
49	Багахангай									
50	Налайх	0.7		0.7						
51	ИАТ									
52	Төмөр зам									
53	Бусад									
54	УМБГ /эхний 2 сар/									
55	МШАДҮМГ									
56	ЗБГХТГ		42.0		42.0					
57	НЦГ	ЭТГХМШХ		1.6			1.6			
58		ХГХТХ								
59		ХОХГХТХ								
60	АТГ									
61	УЕПДМБА /эхний 2 сар/									
62	ТЕГ -ын МБХ									
63	Улсын дүн	119.5	681.1	28.7	133.1	76.9	146.2	14.0	401.8	
Өсөлт бууралт/тоогоор/			561.5		104.4		69.3		387.8	
Өсөлт бууралт /хувиар/			5.7 дахин		4.6 дахин		90.2		28.8 дахин	

д/д	Бүс	Аймаг, нийслэл, дүүргийн цагдаагийн болон хэрэг бүртгэх, мөрдөн байцаах эрх бүхий байгууллага	Хүйс, нас										Эмнэлгийн тусламж үйлчилгээ авсан эсэх		Хугацаа					
			50-54		55-59		60-64		65-69		70 ба түүнээс				24 цагийн дотор		30 хоногийн дотор		30 -аас дээш хоногт	
			2014	2015	2014	2015	2014	2015	2014	2015	2014	2015	2014	2015	2014	2015	2014	2015	2014	2015
А			111	112	113	114	115	116	117	118	119	120	121	122	123	124	125	126	127	128
1	Баруун бүс	Баян-Өлгий	1									1		2	4	2				
2		Говь-Алтай		2								1			2	4				
3		Завхан	1	1			1						1		7	1				
4		Үүнээс: Тосонцэнгэл	1				1						1		4					
5		Увс		1		1										9				
6		Ховд		2	1			1						1		5	5	1	1	
7	Хангайн бүс	Архангай				1		1			1			2	6	9		1		
8		Баянхонгор			1								1		7	5	1			
9		Булган	2	1	1								2		7	7				
10		Орхон	2			1	1	1	1					3	1	13	6		1	
11		Өвөрхангай	3		1								1	2	1	10	5	2	1	
12		Үүнээс: Хархорин	1										1	1	1	3	1	1	1	
13	Хөвсгөл		3	1									1		12	8				
14	Төвийн бүс	Говьсүмбэр											1		6	2				
15		Дархан-Уул		1		1	1						1		5	13				
16		Дорноговь	3	1	1					1					5	8	13		2	
17		Үүнээс: Замын-Үүд	2												1	2	7		1	
18		Дундговь									2		1	1	7	7	1			
19		Өмнөговь		2	1										2	6	15		2	
20		Сэлэнгэ	1		2	3								2	1	5	12		2	
21		Үүнээс: Мандал	1		1	1								1		2	3			
22	Төв		3			1							1		10	15	1	1		
23	Үүнээс: Заамар					1									3	3				
24	Зүүн бүс	Дорнод	1	1		2		2			1			1	6	8		1		
25		Сүхбаатар	1	1	1										5	4				
26		Хэнтий												1		6	6			
27	Нийслэл	16	14	15	13	6	4	3	5	4	1	17	15	144	155	10	9	1	1	
28	Баянгол	4	1	3	2		3	1					2	5	19	25	5	1		
29	I хэлтэс	2		1	1		2						1	4	6	12	2			
30	II хэлтэс	2	1	2	1		1	1					1	1	13	13	3	1		
31	Баянзүрх	2	2	2	5	2			1	1			3	3	28	49	1	4	1	
32	I хэлтэс		1	1	4				1				1	1	7	17		2	1	
33	II хэлтэс	2	1			1							2	2	9	16	1	1		
34	III хэлтэс			1	1	1				1					12	16		1		
35	Сүхбаатар	1	2	2	2			1	1				1		14	21	2		1	
36	I хэлтэс		1						1						2	11				
37	II хэлтэс	1	1	2	2			1					1		12	10	2		1	
38	Сонгинохайрхан	5	3	1	1	1		1	1	2	1	1	2	31	25		3			
39	I хэлтэс	4	1		1	1				2		1	1	2	31	14		1		
40	II хэлтэс		1										1		2	1	3		2	
41	III хэлтэс	1	1	1					1	1					7	8				
42	Хан-Уул	3	2	1	1	1				2			4	2	22	14				
43	I хэлтэс	1		1	1								2	2	10	5				
44	II хэлтэс	2	2			1			2				2		12	9				
45	Чингэлтэй		2	5	1	2	1			1			5	1	25	10	1			
46	I хэлтэс						1								2	1				
47	II хэлтэс		2	5	1	2				1			5	1	23	9	1			
48	Багануур	1												1	1	2		1		
49	Багахангай		1													2				
50	Налайх		1	1	1								1	1	4	7	1			
51	ИАТ																			
52	Төмөр зам															2				
53	Бусад																			
54	УМБГ /эхний 2 сар/																			
55	МШАДҮМГ																			
56	ЗБГХТГ																			
57	НЦГ	ЭТГХМШХ	4	1	3	1	2		1	1	1		4		23	28	5	2		
58		ХГХТХ																		
59		ХОХГХТХ				2									2		3		1	
60	АТГ																			
61	УЕГ/ДМБА /эхний 2 сар/														1					
62	ТЕГ -ын МБХ																			
63	Улсын дүн	31	33	25	22	10	9	4	6	8	6	33	31	281	313	16	21	1	1	
Өсөлт бууралт/тоогоор/			2		-3		-1		2		-2		-2		32		5		0	
Өсөлт бууралт /хувиар/			6.5		-12.0		-10.0		50.0		-25.0		-6.1		11.4		31.3		0.0	

д/д	Бүс	Аймаг, нийслэл, дүүргийн цагдаагийн болон хэрэг бүртгэх, мөрдөн байцаах эрх бүхий байгууллага	Хүйс, нас																
			Эмэгтэй		7 хүртэлх		8-13		14-17		18-24		25-29		30-34		35-39		
			2014	2015	2014	2015	2014	2015	2014	2015	2014	2015	2014	2015	2014	2015	2014	2015	
А			149	150	151	152	153	154	155	156	157	158	159	160	161	162	163	164	
1	Баруун бүс	Баян-Өлгий	6	8				1	1			5	14	4	5	4	4	5	9
2		Говь-Алтай	6	4					1	1		2	4	1	4	3	7	1	2
3		Завхан	2	2				1	1			1	5	3	2	2	3	3	3
4		Үүнээс: Тосонцэнгэл									1	1	1	1		1	1	2	
5		Увс	21	11	1		1		1	2	6	9	13	4	10	2	5	8	8
6		Ховд	11	22				1	2	3	2	7	6	17	3	5	6	6	6
7	Хангайн бүс	Архангай	9	12	1			1	1	2	7	7	5	6	4	5	3	2	
8		Баянхонгор	26	20	1		4		3	3	6	9	18	14	7	12	3	6	
9		Булган	5	8					2	2	3	5		5	2	6	4	6	
10		Орхон	14	34	1	1	2	3	3	4	8	10	14	19	5	12	7	12	
11		Өвөрхангай	11	20		2	2	1	4	4	8	7	7	9	7	9	3	10	
12		Үүнээс: Хархорин	2	4		1	1	1	3	1	2	3	3			1	2	1	
13	Хөвсгөл	16	20			2	1	2	1	10	8	12	11	10	10	5	11		
14	Төвийн бүс	Говьсүмбэр	10	11					4	1	4	1	7	8	10	8	5	3	
15		Дархан-Уул	32	21		2	1	2	2	6	6	12	15	12	13	10	12	12	
16		Дорноговь	20	15	2			1	1	1	8	6	8	21	3	16	10	9	
17		Үүнээс: Замын-Үүд	7	5	1			1			3	2	4	9		5	3	2	
18		Дундговь	10	7		1			3	1	6	4	8	4	4	8	4	5	
19		Өмнөговь	13	16	1	1	1	2	1	2	15	9	8	10	6	7	6	4	
20		Сэлэнгэ	23	23		1		1	2	4	10	12	9	20	9	13	14	9	
21		Үүнээс: Мандал	4	11					2	2	3	3	3	10	4	7	5	3	
22		Төв	38	28	5	1	2	3	6	1	15	11	18	23	18	16	9	12	
23		Үүнээс: Заамар	5	4				1	1	1	5	2	4	8	4	3	2	4	
24	Зүүн бүс	Дорнод	18	24	1		2	4	2	4	12	9	10	12	9	13	5	8	
25		Сүхбаатар	8	12				1	1	5	8	13	8	7	6	6	4	4	
26		Хэнтий	9	16	1	1		1	2	1	10	6	11	9	4	8	6	8	
27	Нийслэл	545	701	10	14	27	21	55	48	316	352	288	391	192	295	175	188		
28	Баянгол	104	134	1	3	2	1	14	11	93	74	58	79	33	65	36	29		
29	I хэлтэс	61	73	1	1	2	1	9	7	51	42	29	44	14	30	19	11		
30	II хэлтэс	43	61		2			5	4	42	32	29	35	19	35	17	18		
31	Баянзүрх	127	182	5	3	3	5	10	9	51	92	58	104	50	61	35	48		
32	I хэлтэс	46	79		1		3	7	1	21	31	25	43	13	30	12	20		
33	II хэлтэс	43	70	3	1	2	1	2	7	17	42	20	46	22	21	16	19		
34	III хэлтэс	38	33	2	1	1	1	1	1	13	19	13	15	15	10	7	9		
35	Сүхбаатар	36	61		2	3	3	5	6	34	52	30	54	14	40	17	17		
36	I хэлтэс	19	40		2	1		2	3	20	46	17	35	6	24	12	10		
37	II хэлтэс	17	21			2	3	3	3	14	6	13	19	8	16	5	7		
38	Сонгинохайрхан	97	137	3	3	8	3	12	10	51	60	49	66	26	50	30	44		
39	I хэлтэс	67	78		3	5	1	7	4	29	32	25	36	19	22	21	24		
40	II хэлтэс	10	30			1	2	2	2	7	12	6	15	5	13	3	11		
41	III хэлтэс	20	29	3		2		3	4	15	16	18	15	2	15	6	9		
42	Хан-Уул	65	62		1	2	4	4	29	26	42	35	27	30	13	17			
43	I хэлтэс	36	31					3	3	17	14	25	19	15	17	7	8		
44	II хэлтэс	29	31			1	2	1	1	12	12	17	16	12	13	6	9		
45	Чингэлтэй	73	75	1	2	2	3	3	6	38	30	35	32	32	21	27	20		
46	I хэлтэс	25	28	1		1		2	4	9	8	15	15	8	9	13	9		
47	II хэлтэс	48	47		2	1	3	1	2	29	22	20	17	24	12	14	11		
48	Багануур	18	21			6	2	3		6	4	3	9	6	10	10	4		
49	Багахангай														1				
50	Налайх	25	29		1	2	2	4	2	14	14	13	12	4	17	7	9		
51	ИАТ		1																
52	Төмөр зам	1	5						2		4	3	1	1	1		1		
53	Бусад																		
54	УМБГ /эхний 2 сар/																		
55	МШАДҮМГ																		
56	ЗБГХТГ		1								1		1						
57	НЦГ	ЭТГХМШХ	62	95	8	9	8	9	2	7	16	32	17	24	3	19	17	17	
58		ХГХТХ																	
59		ХОХГХТХ	2	1		1	1								1				
60	АТГ												1						
61	УЕГДМБА /эхний 2 сар/	2											2						
62	ТЕГ -ын МБХ									1									
63	Улсын дүн	854	1041	24	24	44	45	100	98	468	524	476	614	332	476	296	338		
Өсөлт бууралт/тоогоор/			187		0		1		-2		56		138		144		42		
Өсөлт бууралт /хувиар/			21.9		0.0		2.3		-2.0		12.0		29.0		43.4		14.2		

д/д	Бүс	Аймаг, нийслэл, дүүргийн цагдаагийн болон хэрэг бүртгэх, мөрдөн байцаах эрх бүхий байгууллага	Нас														Эмнэлгийн тусламж үйлчилгээ авсан эсэх			
			40-44		45-49		50-54		55-59		60-64		65-69		70 ба түүнээс					
			2014	2015	2014	2015	2014	2015	2014	2015	2014	2015	2014	2015	2014	2015	2014	2015		
А			165	166	167	168	169	170	171	172	173	174	175	176	177	178	179	180		
1	Баруун бүс	Баян-Өлгий	2	5		2				2						1	1	2		
2		Говь-Алтай	3	4	1	1	1		1	3					1					
3		Завхан	1	1		1			1	1								1	1	
4		Үүнээс: Тосонцэнгэл								1										
5		Увс	1	6	3	1	2	3											2	1
6		Ховд	4	9		5	3	1					1		2					
7	Хангайн бүс	Архангай	8	6	2	2	2	1		3				1				29	2	
8		Баянхонгор	8	6	4	5	4	1	2	2	1	1						4		
9		Булган	4	5	3	4	2		1	2				1				5	5	
10		Орхон	5	11	1	4		4	2	1			1					6	7	
11		Өвөрхангай	4	8	3	3	1	4		3				1	1	1	1	1	3	
12		Үүнээс: Хархорин	1	2	2	1													1	2
13		Хөвсгөл	8	5	5	4	2	3	2	1					1			6	7	
14	Төвийн бүс	Говьсүмбэр	2	3	3	1	2	3			1							6	2	
15		Дархан-Уул	8	5	9	2	5	5		2			1	2	1			1		
16		Дорноговь	7	8	2	2	3	1	1	3	1							4	5	
17		Үүнээс: Замын-Үүд	2	3	1		1			2									1	1
18		Дундговь	1	2		2	2	1		1										1
19		Өмнөговь	3	7	1	2		3											2	
20		Сэлэнгэ	14	7	8	6	6	2	1	2					3	1	4	5	31	
21		Үүнээс: Мандал	3	1	1	3		1		1					2		1	3	16	
22		Төв	15	14	11	10	6	4	2	1	1	1	3				1	12	27	
23	Үүнээс: Заамар	3	7			2	1												5	
24	Зүүн бүс	Дорнод	4	4		6	2	10	2	5					2	1		3	2	
25		Сүхбаатар	5	2	6		3	3	2		1	1						5	2	
26		Хэнтий	6	1	1	7	1	1	1	2	2	1							2	2
27	Нийслэл	93	149	84	121	66	92	25	37	16	13	7	10	13	16	40	50			
28	Баянгол	10	28	14	23	8	18	5	8	5	3	1		4	1			4		
29	I хэлтэс	3	13	7	9	6	8	3	4	3	1			3						
30	II хэлтэс	7	15	7	14	2	10	2	4	2	2	1		1	1			4		
31	Баянзүрх	26	32	18	37	14	15	8	6	5	4	1	4	1	4	8	13			
32	I хэлтэс	12	13	7	15	5	6	2	4	2			1	1	1	1	4			
33	II хэлтэс	4	15	3	14	3	3	4	1	2	1	1	2		1	5	5			
34	III хэлтэс	10	4	8	8	6	6	2	1	1	3		1		2	2	4			
35	Сүхбаатар	8	10	6	12	6	12	3	3		2			1	2	2	7			
36	I хэлтэс	3	7	2	7	4	7		1		1				2		6			
37	II хэлтэс	5	3	4	5	2	5	3	2		1			1		2	1			
38	Сонгинохайрхан	19	39	16	22	17	18	3	10		2			2	3	23	15			
39	I хэлтэс	8	23	11	13	13	10	1	3					2	2	20				
40	II хэлтэс	4	7	1	6		4		3							1	14			
41	III хэлтэс	7	9	4	3	4	4	2	4		2				1	2	1			
42	Хан-Уул	12	6	11	6	5	7	2	2	2	1		3	3	1		1			
43	I хэлтэс	6	4	6	4	1	3	1	2				3	1	1		1			
44	II хэлтэс	6	2	5	2	4	4	1		2	1			2						
45	Чингэлтэй	13	13	14	13	12	13	2	5			2	2		2	3	2			
46	I хэлтэс	2	5	5	4	5	6	1	2			1	1		1		1			
47	II хэлтэс	11	8	9	9	7	7	1	3			1	1		1	3	1			
48	Багануур	3	10	3	5	3	6		1	1		3		1	3					
49	Багахангай																	1		
50	Налайх	2	11	2	3	1	3	2	2	3	1			1	1		4	7		
51	ИАТ						1													
52	Төмөр зам													1						
53	Бусад																			
54	УМБГ /эхний 2 сар/																			
55	МШАДҮМГ																			
56	ЗБГХТГ						1													
57	НЦГ	ЭТГХМШХ	12	14	8	13	14	18	5	11	5	3		5	3	7	1	16		
58		ХГХТХ																		
59		ХОХГХТХ																1		
60	АТГ		1															1		
61	УЕПДМБА /эхний 2 сар/	2									1									
62	ТЕГ -ын МБХ																			
63	Улсын дүн	206	268	147	191	113	144	43	71	23	18	12	23	19	23	135	150			
Өсөлт бууралт/тоогоор/			62		44		31		28		-5		11		4		15			
Өсөлт бууралт /хувиар/			30.1		29.9		27.4		65.1		-21.7		91.7		21.1		11.1			